



SECRETARÍA DE
EDUCACIÓN PÚBLICA
GOBIERNO DE PROGRESO



UNIVERSIDAD TECNOLÓGICA DE XICOTEPEC DE JUÁREZ
RECTORÍA
SUBDIRECCIÓN DE PLANEACIÓN Y EVALUACIÓN
No. OFICIO: UTXJ-R-PYE/1818/2018
ASUNTO: Reporte Final de ProExES 2017

SILVIA ALEJANDRA GUZMÁN SALDAÑA
DIRECTORA DE DESARROLLO Y FORTALECIMIENTO DE LA COORDINACIÓN GENERAL DE
UNIVERSIDADES TECNOLÓGICAS Y POLITÉCNICAS.
PRESENTE

ACUSE

AT'N: ING. FABIOLA ESCOBAR BENITEZ.
JEFA DE DEPARTAMENTO DE GESTIÓN ACADÉMICA DE LA
COORDINACIÓN GENERAL DE UNIVERSIDADES TECNOLÓGICAS Y
POLITÉCNICAS

Por medio del presente le envío un cordial saludo, así mismo en seguimiento a la aplicación de recursos extraordinarios asignados a la Universidad a mi cargo, remito a el 5to. Reporte Académico Programático y el Reporte Final, de los proyectos apoyados en el marco del Programa Presupuestario Expansión en la Educación Media Superior y Superior ProExES 2017.

De acuerdo a lo anterior, informo a Usted que se ha dado cumplimiento a la aplicación del 100% de los recursos asignados del ProExES 2017, por lo que solicito su amable revisión y liberación de los recursos asignados a la Universidad.

Agradeciendo la atención al presente y sin otro particular por el momento, quedo de Usted



ATENTAMENTE

"Tecnología y Calidad, Base del Desarrollo"

Xicotepec de Juárez, Puebla, a 05 de octubre de 2018

S.E.P.
COORDINACIÓN GRAL
DE UNIVERSIDADES
TECNOLÓGICAS
UNIVERSIDAD TECNOLÓGICA
XICOTEPEC DE JUAREZ
RECTORÍA

ING. JESÚS SANTOS PICAZO
Rector

Of. orig. e/ anexos.
COORDINACIÓN GENERAL DE UNIVERSIDADES
TECNOLÓGICAS Y POLITÉCNICAS
RECIBIDO
15 OCT 2018
Silvia 12:10
OFICIALIA DE PARTES

C.c.p. Archivo
JSP/MTC/mavg

El presente documento se plantea de manera incluyente y libre de estereotipos de género, por lo que al referirse a una persona como "el" significa "el o la".

Dirección de Planeación y Evaluación
Av. Universidad Tecnológica N° 1000.
Col. Tierra Negra,
Xicotepec de Juárez, Pue.
Tel: (764)764 5240 ext. 3206
Directo: (764) 764 5255
<http://www.utxicotepec.edu.mx/Planeacion/>

UNIVERSIDAD TECNOLÓGICA DE XICOTEPEC DE JUÁREZ

Formato de Comprobación de Avance Académico-Programático

del proyecto aprobado en el Marco del

Programa Presupuestario Expansión de la Educación Media Superior y Superior (ProExES) 2017

| | | | |
|---------------------------|---|-------------------------|--|
| Fecha de elaboración: | 05 de octubre de 2018 | Período que se reporta: | PERIODO 5 (julio - septiembre 2018) |
| Responsable del Proyecto: | Med. Roberto Montiel Meza | Tipo de Proyecto: | De Continuidad |
| Nombre del Proyecto: | Garantizar una educación de calidad, incluyente y equitativa que impacte en la expansión de la matrícula y mejore las oportunidades de ingreso a la Educación Superior en la Sierra Norte del Estado de Puebla. | | |
| Recurso Asignado: | \$1,366,346.00 | | |

| Objetivo Particular | Meta | Acción | Recurso total asignado (\$) | Breve justificación | Tipo de proyecto: equipamiento=1, construcción=2, ambos=3 | Descripción del Avance | % Avance | Justificación del avance |
|---|---|--|-----------------------------|--|---|--|----------|---|
| 1. Asegurar una educación de calidad y la expansión de la matrícula en Programas Educativos reconocidos por su buena calidad atendiendo las recomendaciones de los organismos acreditadores reconocido por el COPAES. | 1.1 Para el año 2017, atender a 120 estudiantes del PE de T.S.U. en Administración área Recursos Humanos, en 4 aulas prefabricadas con las condiciones necesarias que faciliten la obtención de las competencias profesionales. | 1.1.1 Construir y habilitar espacios académicos que atiendan el crecimiento de la matrícula y la calidad del Programa Educativo, así como la enseñanza - aprendizaje. | \$393,566.00 | Proporcionar a la población estudiantil del Área Económico Administrativa, los espacios educativos y mobiliario necesario y adecuado que les permitan realizar sus actividades académicas; además, de considerar la renovación de pizarrones y escritorios para aulas ya instaladas que han permanecido en la universidad desde la habilitación del Edificio de Docencia donde se encuentra ubicada el área académica. | 1 | Con el fin de proporcionar a la población estudiantil del área Económico Administrativa, se adquirieron: 4 aires acondicionados Mini Split; 139 sillas universitarias tipo Trienio; 12 pizarrones blancos; y 12 escritorios ejecutivos Wonderful. | 100% | |
| | | 1.1.2. Fortalecer las competencias de los estudiantes con equipo de cómputo que les permita evaluar la situación financiera de organizaciones mediante técnicas de análisis y proyección, con base en registros contables y asistido por software especializado. | \$345,180.00 | Habilitar un laboratorio de cómputo, en el área Económico Administrativa, mismo que servirá para la realización de prácticas que generen la aplicación del conocimiento en las competencias específicas, como: generar registros contables en equipos de cómputo, asistido por software especializado, para proporcionar la información en la toma de decisiones; así mismo, reforzar sus Competencias Profesionales y Genéricas, para su desempeño en el campo laboral en las áreas de Capital Humano, Financiero y Gestión Comercial, en un ámbito globalizado. Considerando el equipamiento, como una necesidad prioritaria, que impactará tanto en la atención a las recomendaciones del organismo acreditador CACECA, misma que específica: contar con equipo de cómputo para que el estudiante tenga todos los elementos y herramientas suficientes para el desarrollo de su formación integral | 1 | Se logró habilitar un laboratorio de cómputo para el área Económico Administrativa, al adquirir, 11 computadoras de escritorio todo en uno AIO Procesador de séptima generación INTEL CORE 17-7700 8MB, permitiendo así, fortalecer las competencias de las y los estudiantes del PE. Así mismo, se adquirieron 12 computadoras todo en uno AIO con procesador de séptima generación INTEL CORE i7-7700 8GB. Logrando con esto, habilitar un laboratorio de cómputo para el área Económico Administrativa. | 100% | Recurso proveniente de la reprogramación, autorizado en el oficio No. 514.2.2.004/2018. |

| | | | | | | | | |
|---|--|--|------------------------------|---|----------|--|-------------|---|
| | <p>1.2. Fortalecer con un laboratorio de cómputo las competencias del PE de T.S.U. Mantenimiento área Industrial y atender las recomendaciones generadas por el organismo acreditador del CACEI.</p> | <p>1.2.1. Adquirir equipos de cómputo para la realización de prácticas relacionadas con el diseño, procesos de manufactura y de automatización, de acuerdo a las necesidades del Programa Educativo.</p> | <p>\$627,600.00</p> | <p>Equipo que permitirá fortalecer las competencias profesionales de los estudiantes, en este equipo de cómputo se instalará software especializado que complementará las competencias específicas al hacer uso de software como: Solid Works, para complementar las competencias de diseño de elementos de máquinas utilizadas en las diversas industrias (eléctrica. Mecánica automotriz etc...); Software Mat lab, para complementar las competencias en las asignaturas de: Funciones matemáticas Cálculo diferencial cálculo integral y Software Lab view para realizar procesos de: termodinámica, Máquinas y mecanismos y procesos de manufactura.</p> | <p>1</p> | <p>Se fortaleció al PE de T.S.U. en Mantenimiento área Industrial, al adquirir 20 computadora de escritorio todo en uno AIO Procesador de séptima generación INTEL CORE 17-7700 8MB, dicho equipamiento, permitirá fortalecer las competencias de las y los estudiantes de dicho PE.</p> | <p>100%</p> |  |
| <p>TOTAL OBJETIVO PARTICULAR 1</p> | | | <p>\$1,366,346.00</p> | | | | | |

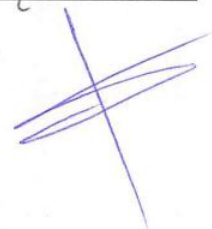

INFORMACIÓN ADICIONAL DEL PROYECTO

| Meta de matricula del proyecto por carrera beneficiada | | | Matricula objetivo registrada en el PROYECTO AJUSTADO (septiembre 2016) | | | Matricula objetivo alcanzada en el Periodo reportado (Septiembre 2018) | | Matricula total | |
|--|--|--------------------------------------|---|---------|-------|--|---------|-----------------|-----|
| Nombre del Programa Educativo | Modalidad Escolarizada=1 Abierta=2 A distancia=3 | Objetivo Particular al que Beneficia | Hombres | Mujeres | Total | Hombres | Mujeres | | |
| T.S.U. en Administración Área Recursos Humanos | 1 | 1 | 102 | 236 | 338 | 85 | 241 | 326 | |
| T.S.U. en Mantenimiento Área Industrial | 1 | 1 | 325 | 116 | 441 | 308 | 122 | 430 | |
| | | | TOTAL | | | 779 | TOTAL | | 756 |

De haber disminución en la matricula en el periodo reportado, anexar al presente, justificación al respecto en formato word. Firmado debidamente por los responsables del proyecto.

| | | | |
|--|--------|---|----------------|
| Monto ejercido para infraestructura en el periodo (\$) | \$0.00 | Monto ejercido para equipamiento en el periodo (\$) | \$1,380,640.34 |
|--|--------|---|----------------|



Med. Roberto Montiel Meza
Responsable del Proyecto

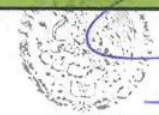

S.E.P.
COORDINACIÓN GRAL
DE UNIVERSIDADES
TECNOLÓGICAS
UNIVERSIDAD TECNOLÓGICA
XICOTEPEC DE JUAREZ
RECTORIA



Ing. Jesús Santos Picazo
Rector

UNIVERSIDAD TECNOLÓGICA DE XICOTEPEC DE JUÁREZ

Formato de Comprobación de Avance Académico-Programático
del proyecto aprobado en el Marco del

Programa Presupuestario Expansión de la Educación Media Superior y Superior (ProExES) 2017

| | | | |
|--------------------------|---|-------------------------|--|
| Fecha de elaboración: | 05 de octubre de 2018 | Periodo que se reporta: | PERIODO 5 (julio - septiembre 2018) |
| Responsable del Proyecto | Med. Roberto Montiel Meza | Tipo de Proyecto | De Continuidad |
| Nombre del Proyecto | Garantizar una educación de calidad, incluyente y equitativa que impacte en la expansión de la matrícula y mejore las oportunidades de ingreso a la Educación Superior en la Sierra Norte del Estado de Puebla. | | |
| Recurso Asignado: | \$1,366,346.00 | | |

CONCENTRADO DE LA MATRICULA

| Meta de matrícula del proyecto por carrera beneficiada | | | | Meta alcanzada en el período | | | | | | | | | | | | | | | | | | | |
|--|---|---|--|--|---------|-------|-------------------------------------|--------------------------|-------|--------------------------------------|------------|--------------------------|-------------------------------------|---------|------------|--------------------------------------|---------|-------|------------|--------------------------|--|--|------------|
| Nombre del Programa Educativo | Modalidad Escolarizada=1 Abierta=2 A distancia=3 | Objetivo Particular al que Beneficia | Matrícula objetivo registrada en el Proyecto ajustado (septiembre 2016) | 1er. PERIODO. ANTES DE RECIBIR EL APOYO (Jul.-Sept. 2017) | | | 2do. PERIODO (Oct.-Dic. 2017) | | | 3er. PERIODO (Ene.-Marz. 2018) | | | 4to. PERIODO (Abr.-Jun. 2018) | | | 5to. PERIODO (Jul.-Sept. 2018) | | | | | | | |
| | | | | Hombres | Mujeres | Total | Hombres | Mujeres | Total | Hombres | Mujeres | Total | Hombres | Mujeres | Total | Hombres | Mujeres | Total | | | | | |
| T.S.U. en Administración Área Recursos Humanos | 1 | 1 | 338 | 111 | 265 | 376 | 107 | 258 | 365 | 101 | 239 | 340 | 173 | 151 | 324 | 85 | 241 | 326 | | | | | |
| T.S.U. en Mantenimiento Área Industrial | 1 | 1 | 441 | 321 | 125 | 446 | 310 | 123 | 433 | 288 | 115 | 403 | 189 | 198 | 387 | 308 | 122 | 430 | | | | | |
| TOTAL | | | 779 | Total del Periodo | | | 822 | Total del Periodo | | | 798 | Total del Periodo | | | 743 | Total del Periodo | | | 711 | Total del Periodo | | | 756 |



Med. Roberto Montiel Meza
Responsable del Proyecto



S.E.P.
COORDINACIÓN GRAL
DE UNIVERSIDADES
TECNOLÓGICAS
UNIVERSIDAD TECNOLÓGICA
XICOTEPEC DE JUAREZ
RECTORIA



Ing. Jesús Santos Picazo
Rector

FORMATO DE EVIDENCIAS DE RECURSOS EXTRAORDINARIOS

PROEXES 2017

Proyecto: Garantizar una educación de calidad, incluyente y equitativa que impacte en la expansión de la matrícula y mejore las oportunidades de ingreso a la Educación Superior en la Sierra Norte del Estado de Puebla.

Objetivo Particular: 1. Asegurar una educación de calidad y la expansión de la matrícula en Programas Educativos reconocidos por su buena calidad atendiendo las recomendaciones de los organismos acreditadores reconocidos por el COPAES.

Meta: 1.1 Para el año 2017, atender a 120 estudiantes del PE de T.S.U. en Administración área Recursos Humanos, en 4 aulas prefabricadas con las condiciones necesarias que faciliten la obtención de las competencias profesionales.

Acción: 1.1.1 Construir y habilitar espacios académicos que atiendan el crecimiento de la matrícula y la calidad del Programa Educativo, así como la enseñanza – aprendizaje.

Área Responsable: **T.S.U. en Administración área Recursos Humanos.**

Recurso: Sistema de aires acondicionados y refrigeración, equipo tipo MINI SPLIT HIGH WALL DE 3TR SOLO FRIO, REFRIGERANTE ECOLÓGICO, 220 VOLTS, PISO TECHO O MURO.

Descripción del bien o servicio: **Aire acondicionado Mini Split / MIDEA/R410**

Tipo de Compra: **Compra Directa** Invitación a por lo menos 3 Procedimiento de Licitación No.

Fecha o periodo de adquisición: **23 de noviembre 2017**

| | | | |
|------------|---------------------------|-------------------------------------|----------------------------------|
| Autorizado | Cantidad: 4 Piezas | Costo Unitario: \$171,900.00 | Costo Total: \$171,900.00 |
| Ejercido | Cantidad: 4 Piezas | Costo Unitario: \$143,999.99 | Costo Total: \$143,999.99 |

Número de Serie: 2413587260175070150090, 2413355710174180150002, 2413355710174180150001, 2413355710174180150006

Área de Resguardo: **T.S.U. en Administración área Recursos Humanos.**

Ubicación Física: Dirección del área Económico Administrativa.

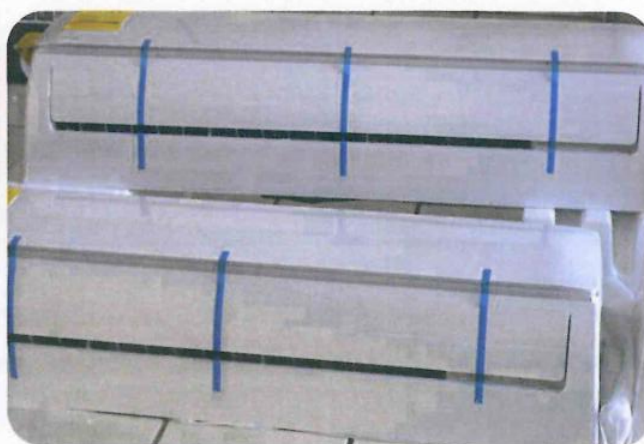
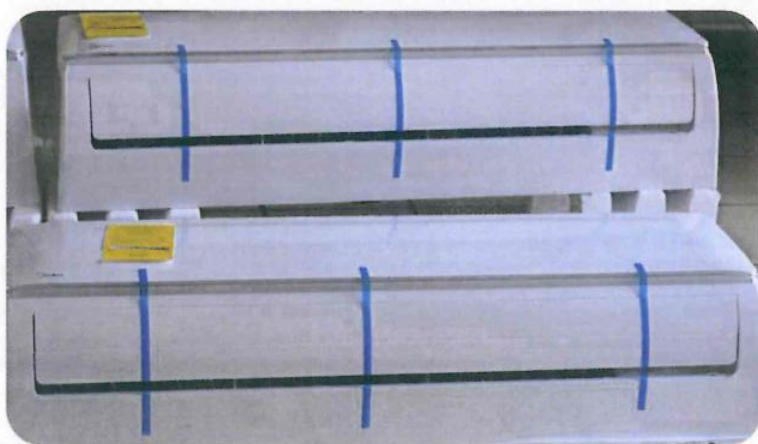

FORMATO DE EVIDENCIAS DE RECURSOS EXTRAORDINARIOS
PROEXES 2017



Proyecto: Garantizar una educación de calidad, incluyente y equitativa que impacte en la expansión de la matrícula y mejore las oportunidades de ingreso a la Educación Superior en la Sierra Norte del Estado de Puebla.

Objetivo Particular: 1. Asegurar una educación de calidad y la expansión de la matrícula en Programas Educativos reconocidos por su buena calidad atendiendo las recomendaciones de los organismos acreditadores reconocidos por el COPAES.

Meta: 1.1 Para el año 2017, atender a 120 estudiantes del PE de T.S.U. en Administración área Recursos Humanos, en 4 aulas prefabricadas con las condiciones necesarias que faciliten la obtención de las competencias profesionales.

Acción: 1.1.2 Fortalecer las competencias de las y los estudiantes con equipo de cómputo que les permita evaluar la situación financiera de organizaciones mediante técnicas de análisis y proyección, con base en registros contables y asistido por software especializado.

Área Responsable: **T.S.U. en Administración área Recursos Humanos.**

Recurso: **Computadora de escritorio todo en uno (AIO) Procesador Intel Core i7 6ta Generación.**

Descripción del bien o servicio: **Computadora de escritorio todo en uno AIO Procesador de séptima generación INTEL CORE I7-7700 8MB.**

Tipo de Compra: () Compra Directa () Invitación a por lo menos 3 (x) **Procedimiento de Licitación No. LA-921067959-E6-2017**

Fecha o periodo de adquisición: **25 de octubre 2017 y 01 de diciembre de 2017.**

| | | | |
|------------|----------------------------|-------------------------------------|----------------------------------|
| Autorizado | Cantidad: 11 Piezas | Costo Unitario: \$345,180.00 | Costo Total: \$345,180.00 |
|------------|----------------------------|-------------------------------------|----------------------------------|

| | | | |
|----------|----------------------------|-------------------------------------|----------------------------------|
| Ejercido | Cantidad: 11 Piezas | Costo Unitario: \$268.096.91 | Costo Total: \$268.096.91 |
|----------|----------------------------|-------------------------------------|----------------------------------|

Número de Serie: F37COM2, F3690M2, F3990M2, F35F0M2, F35B0M2, F3780M2, F3880M2, F3680M2, F3980M2, F3590M2, F3790M2

Área de Resguardo: **T.S.U. en Administración área Recursos Humanos.**

Ubicación Física: Dirección del área Económico Administrativa.

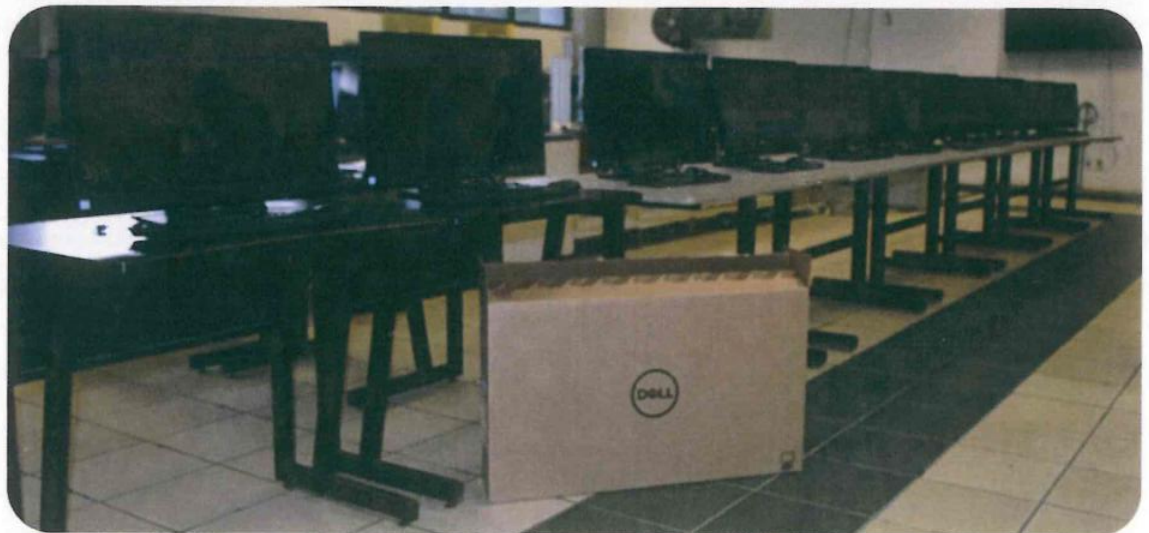

FORMATO DE EVIDENCIAS DE RECURSOS EXTRAORDINARIOS
PROEXES 2017



| | | | |
|--|----------------------------|---|----------------------------------|
| Área Responsable: T.S.U. en Administración área Recursos Humanos. – REPROGRAMACIÓN DE RECURSOS. | | | |
| Recurso: Computadora de escritorio todo en uno AIO Procesador de séptima generación INTEL CORE i7-7700 8MB. | | | |
| Descripción del bien o servicio: Computadora de escritorio todo en uno AIO Procesador de séptima generación INTEL CORE i7-7700 8MB. | | | |
| Tipo de Compra: <input type="checkbox"/> Compra Directa <input checked="" type="checkbox"/> Invitación a por lo menos 3 IA-921067959-E3-2018 <input type="checkbox"/> Procedimiento de Licitación | | | |
| Fecha o periodo de adquisición: 12 de marzo de 2018 | | | |
| Autorizado | Cantidad: 12 Piezas | Costo Unitario: \$336,130.93 | Costo Total: \$336,130.93 |
| Ejercido | Cantidad: 12 Piezas | Costo Unitario: \$336,130.93 | Costo Total: \$336,130.93 |
| Número de Serie: JBT79N2, JBSYLN2, JBTf9N2, JBT89N2, JBSXLN2, JBSWLN2, JBTG9N2, JBT99N2, JBT69N2, JBTB9N2, JBTC9N2, JBTD9N2 | | Área de Resguardo: T.S.U. en Administración área Recursos Humanos. | |
| Ubicación Física: Dirección del área Económico Administrativa. | | | |



(Handwritten signature)

(Handwritten signature)

FORMATO DE EVIDENCIAS DE RECURSOS EXTRAORDINARIOS
PROEXES 2017



Proyecto: Garantizar una educación de calidad, incluyente y equitativa que impacte en la expansión de la matrícula y mejore las oportunidades de ingreso a la Educación Superior en la Sierra Norte del Estado de Puebla.

Objetivo Particular: 1. Asegurar una educación de calidad y la expansión de la matrícula en Programas Educativos reconocidos por su buena calidad atendiendo las recomendaciones de los organismos acreditadores reconocidos por el COPAES.

Meta: 1.1 Para el año 2017, atender a 120 estudiantes del PE de T.S.U. en Administración área Recursos Humanos, en 4 aulas prefabricadas con las condiciones necesarias que faciliten la obtención de las competencias profesionales.

Acción: 1.2.1 Adquirir equipos de cómputo para la realización de prácticas relacionadas con el diseño, procesos de manufactura y de automatización, de acuerdo a las necesidades del Programa Educativo..

Área Responsable: **T.S.U. en Mantenimiento área Industrial.**

Recurso: **Computadora de escritorio todo en uno (AiO) Procesador Intel Core i7 6ta Generación.**

Descripción del bien o servicio: **Computadora de escritorio todo en uno AIO Procesador de séptima generación INTEL CORE I7-7700 8MB.**

Tipo de Compra: () Compra Directa () Invitación a por lo menos 3 (x) **Procedimiento de Licitación No. LA-921067959-E6-2017**

Fecha o periodo de adquisición: **25 de octubre 2017 y 01 de diciembre de 2017.**

| | | | |
|------------|----------------------------|-------------------------------------|----------------------------------|
| Autorizado | Cantidad: 20 Piezas | Costo Unitario: \$627,600.00 | Costo Total: \$627,600.00 |
| Ejercido | Cantidad: 20 Piezas | Costo Unitario: \$487,448.94 | Costo Total: \$487,448.94 |

Número de Serie: F37B0M2, F36D0M2, F36F0M2, F36C0M2, F36B0M2, F38D0M2, F35D0M2, F3890M2, F34F0M2, F37D0M2, F3580M2, F35C0M2, F39B0M2, F34D0M2, F34C0M2, F38C0M2, F38B0M2, F37F0M2, F38F0M2, F34B0M2

Área de Resguardo: **T.S.U. en Mantenimiento área Industrial.**

Ubicación Física: Dirección de Mantenimiento área Industrial.



REPORTE FINAL DEL EJERCICIO DEL RECURSO ProExES 2017

Universidad Tecnológica de Xicotepec de Juárez

El proyecto del Programa de Expansión de la Educación Media Superior y Superior 2017, ProExES 2017, denominado "Garantizar una educación de calidad incluyente y equitativa que impacte en la expansión de la matrícula y mejore las oportunidades de ingreso a la Educación Superior en la Sierra Norte de Puebla", atendió a 2 Programas Educativos (PE), en modalidad D) Incremento de la matrícula en programas escolarizados de licenciatura, reconocidos por su buena calidad (nivel 1 de CIEES y/o acreditados por algún organismo reconocido por el COPAES) o en programas de posgrado reconocidos en el Programa Nacional de Posgrados de Calidad (PNPC) del Consejo Nacional de Ciencia y Tecnología (CONACyT), con un monto autorizado de \$1,366,346.00 para equipamiento.

Análisis de la Matrícula Final de los PE beneficiados, con relación a la matrícula antes de recibir el recurso:

Por lo que respecta a la matrícula total alcanzada de los PE beneficiados, en el ciclo escolar 2018 - 2019, se indica que hubo una disminución del 8.0%, esto al inscribirse solo 756 estudiantes en dichos Programas, 66 estudiantes menos de la matrícula total inicial, la matrícula no pudo incrementarse como estaba previsto debido a la deserción de 153 estudiantes en el periodo comprendido del proyecto.

Analizando la disminución de matrícula encontramos que, las principales causas de deserción de los PE beneficiados fueron: motivos personales con un 31.4%, y reprobación con el 22.2%.

| CONCENTRADO DE LA MATRICULA | | | | | | | | | |
|--|---|---|-----|-------|----------------------------------|-------|-------|----------------|-------|
| Nombre del Programa Educativo | Matrícula objetivo registrada en el Proyecto ajustado (septiembre 2016) | 1er. PERIODO. Antes de Recibir el apoyo (Jul.-Sept. 2017) | | | 5to. PERIODO (Jul - Sep 2018) | | | % de Variación | |
| | | H | M | Total | H | M | Total | | |
| T.S.U. en Administración Área Recursos Humanos | 338 | 111 | 265 | 376 | 85 | 241 | 326 | -13.3% | |
| T.S.U. en Mantenimiento Área Industrial | 441 | 321 | 125 | 446 | 308 | 122 | 430 | -3.6% | |
| | 779 | Total | | | 822 | Total | | 756 | -8.0% |

Análisis de la Matrícula Final del PE de T.S.U. en Administración área Recursos Humanos, con relación a la matrícula antes de recibir el recurso:

Al cierre del proyecto, la matrícula alcanzada del PE de T.S.U. en Administración área Recursos, en el ciclo escolar 2018 - 2019 fue de 326 estudiantes; obteniendo una disminución del 13.3% con respecto a la matrícula que se tenía antes de recibir el apoyo. A pesar del equipamiento adquirido con los recursos de ProExES, no fue posible aumentar la matrícula de este PE, debido a que, 57 estudiantes desertaron.

Las principales causas de deserción de estudiantes del PE de T.S.U. en Administración área Recursos fueron: Motivos personales con el 40.4% y reprobación con el 24.6%.

Análisis de la Matrícula Final del PE de T.S.U. en Mantenimiento área Industrial, con relación a la matrícula antes de recibir el recurso:

Analizando la matrícula alcanzada del PE de T.S.U. en Mantenimiento área Industrial, en el ciclo escolar 2018 - 2019 fue de 430 estudiantes; obteniendo una disminución del 3.6% con respecto a la matrícula que se tenía antes de recibir el apoyo. A pesar del equipamiento adquirido con los recursos de ProExES, no fue posible aumentar la matrícula de este PE, debido a que, 96 estudiantes desertaron.

Las principales causas de deserción de estudiantes del PE de T.S.U. en Mantenimiento área Industrial fueron: Motivos personales con el 26.0% y reprobación con el 20.8%.

La Universidad implementa estrategias para coadyuvar a disminuir la deserción, entre las que se encuentran, el fortalecimiento de los programas de becas con el fin de apoyar a las y los estudiantes de escasos recursos o con alto rendimiento académico, la impartición de cursos propedéuticos, la implementación del Programa Institucional de Tutorías y Asesorías, que permite dar seguimiento oportuno a las y los estudiantes, la implementación del Programa de Orientación Psicopedagógica para la prevención de actitudes de riesgo (retención, adicciones y violencia) y la elaboración del Programa de Titulación con la finalidad de incrementar los índices de titulación, entre otros.

Med. Roberto Montiel Meza
Responsable del Proyecto

S.E.P.
COORDINACIÓN GRAL.
DE UNIVERSIDADES
TECNOLÓGICAS
UNIVERSIDAD TECNOLÓGICA
XICOTÉPEC DE JUÁREZ
RECTORÍA

Ing. Jesús Santos Pícazo
Rector