



**Educación**  
Secretaría de Educación Pública



**PUEBLA**  
Gobierno del Estado  
2024-2030

**Educación**  
Secretaría de Educación



## NOTAS A LOS ESTADOS FINANCIEROS AL 31 DE DICIEMBRE DE 2025 CIFRAS EN PESOS

### INTRODUCCIÓN

La Universidad Tecnológica de Xicotepec de Juárez es un organismo público descentralizado con personalidad jurídica propia, sujeto a la normatividad del Poder Ejecutivo del Estado de Puebla de conformidad con lo establecido en el artículo 44 de la Ley Orgánica del Poder Ejecutivo del Estado de Puebla.

#### Misión:

Somos una Universidad con calidad académica y socialmente responsable, que forma profesionistas competentes que impactan al desarrollo nacional.

#### Visión:

Ser una Universidad de vanguardia, reconocida por su calidad institucional.

#### Valores:

Responsabilidad, Honestidad, Compromiso, Respeto y Lealtad.

#### Política Integral:

Somos una institución comprometida en satisfacer a nuestros clientes, mejorando continuamente el desempeño y manteniendo así, altos niveles de calidad en la formación de profesionistas, interesados en conservar la biodiversidad y el uso racional de los recursos naturales, propiciando en la comunidad universitaria responsabilidad y cooperación en la preservación y cuidado del medio ambiente que aseguren el desarrollo sustentable de nuestro hábitat, garantizando el cumplimiento a la legislación aplicable.

#### Política de Igualdad Laboral y No Discriminación:

En la Universidad Tecnológica de Xicotepec de Juárez asumimos el compromiso de construir una cultura de igualdad de oportunidades entre mujeres y hombres, estableciendo acciones afirmativas a favor del personal, que garanticen condiciones igualitarias en un ambiente laboral libre de toda forma de discriminación, hostigamiento y acoso sexual, prohibiendo el maltrato, violencia y segregación de las autoridades de la Universidad hacia el personal y entre el personal.

#TodosSomosUniversidad #TodosSomosUTXJ #SomosTigrillos



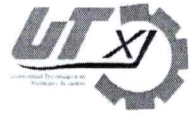

**NOTAS A LOS ESTADOS FINANCIEROS  
AL 31 DE DICIEMBRE DE 2025**  
CIFRAS EN PESOS

**A. NOTAS DE GESTIÓN ADMINISTRATIVA**

**1. Autorización e Historia**

La gestión de la Universidad Tecnológica inicia en el año 2001, cuando el Presidente Municipal de Xicotepec de Juárez (1999-2002) y el Diputado Federal (2000-2003), proponen de forma independiente al Gobierno del Estado representado por el Lic. Melquiades Morales Flores, Gobernador Constitucional del Estado de Puebla (1999-2005) la instalación de una universidad pública en el Municipio, existiendo en esos momentos sólo una universidad privada.

En base a las experiencias que se tenían de Universidades Tecnológicas ya instaladas en el Estado, es como el Gobierno del Estado de Puebla pone gran énfasis para crear la Universidad Tecnológica de Xicotepec de Juárez (UTXJ), la quinta en el Estado de Puebla, y propone en el año 2001 al gobierno federal, representada por la Coordinación General de Universidades Tecnológicas (CGUT; actualmente DGUTyP), la creación de una universidad tecnológica que impulse la formación de profesionistas en los diversos campos del conocimiento científico, tecnológico y humanístico, que le permita ampliar la cobertura de atención hacia los municipios aumentando el número de instituciones de educación superior tecnológica; la propuesta del Gobierno del Estado para la creación de la Universidad, se sustenta con una serie de estudios de factibilidad, que permiten identificar los diversos factores que avalan la pertinencia de la institución.

Al sustentarse el proyecto de creación de la Universidad, se determina la participación de los gobiernos, estableciéndose el Convenio de Coordinación suscrito el 30 de abril de 2002 por la SEP federal y el gobierno estatal, documento que tiene por objeto establecer la coordinación para la creación, operación y apoyo financiero de la UTXJ; estableciéndose en su Cláusula Quinta, que ambos gobiernos convienen en aportar el 50% cada uno para el funcionamiento de la Universidad, reflejándose en su presupuesto anual de operación.

En el convenio se establece la aportación inicial del Gobierno del Estado, que respaldado por el Gobierno Municipal (2002-2005), adquirió y donó a la Universidad Tecnológica de Xicotepec de Juárez el predio donde está instalada la Universidad, con una superficie de 20 hectáreas conforme a los lineamientos establecidos por el Comité Administrador del Programa Federal de Construcción de Escuelas (CAPFCE), terreno avalado por la SEP del Estado y la CGUT; así mismo, se proporcionaron los servicios indispensables como la pavimentación de vías de acceso, suministro de agua, energía eléctrica, alumbrado exterior, cerco perimetral, transportación urbana y demás servicios complementarios.

Así mismo, el 28 de Agosto de 2009 se reforma y adicionan diversas disposiciones al Decreto que crea la Universidad Tecnológica de Xicotepec de Juárez, motivada por la impartición de estudios





**NOTAS A LOS ESTADOS FINANCIEROS  
AL 31 DE DICIEMBRE DE 2025**  
CIFRAS EN PESOS

del Nivel 5A, correspondientes al grado de licenciatura, de acuerdo a la Clasificación Internacional Normalizada de la Educación (CINE) de la UNESCO; en este sentido, a partir del ciclo escolar 2009-2010, se inició a ofertar éste nivel académico como una continuidad de estudios para los egresados del nivel Técnico Superior Universitario o Profesional Asociado, con una formación académica basada en el Modelo metodológico basado en competencias profesionales definido por la CGUT.

En agosto de 2016, se reforma la fracción XIII del artículo 4to, ampliando las atribuciones de la Universidad Tecnológica de Xicotepec de Juárez, en la prestación los diferentes servicios al sector público, social y privado.

## 2. Panorama Económico y Financiero

La Universidad Tecnológica de Xicotepec de Juárez inicia el ejercicio 2025 con un presupuesto aprobado de \$103,096,524.00, según oficio SPF-SE-650/2024, integrado por \$13,138,140.00 de Captación de Derecho y \$89,958,384.00 del Convenio Específico.

El 31 de enero a la firma del Convenio Específico para la asignación de Recursos Financieros para la operación y seguimiento al servicio educativo de las Universidades del Subsistema Tecnológico del Estado de Puebla para el ejercicio fiscal 2025, se disminuye dicho presupuesto por un importe de \$1,265,144.00.

En el mes de diciembre, se firma Convenio Modificatorio, siendo el presupuesto asignado para la universidad por un importe total de \$98,250,832.00.

## 3. Organización y Objeto Social

### a) Objeto social:

La Universidad Tecnológica de Xicotepec de Juárez es un Organismo Público Descentralizado del Gobierno del Estado, con personalidad jurídica y patrimonio propio, que tiene los objetivos de:

- I. Ofrecer educación superior tecnológica, que forme técnicos superiores universitarios con un sentido innovador que, incorporados a los avances científicos y tecnológicos, estén aptos para aplicar sus conocimientos a la solución creativa de problemas que se presenten en su región;





NOTAS A LOS ESTADOS FINANCIEROS  
AL 31 DE DICIEMBRE DE 2025  
CIFRAS EN PESOS

- II. Realizar investigación científica y tecnológica que coadyuve al constante mejoramiento económico, social y cultural; que permita elevar la calidad de vida de la comunidad, así como impulsar la producción industrial y de servicios de la región;
- III. Contribuir a ampliar la cobertura de servicios educativos de tipo superior, en el área de la ciencia y la tecnología;
- IV. Desarrollar programas de apoyo técnico en beneficio de la comunidad;
- V. Promover la cultura científica, tecnológica y humanística, a nivel Estatal, Nacional e Internacional;
- VI. Vincular los aprendizajes científicos y tecnológicos con los sectores público, social y privado para apoyar el desarrollo económico y productivo de la región y del Estado;
- VII. Ofrecer programas de continuidad de estudios para sus egresados, y para egresados del nivel Técnico Superior Universitario o Profesional Asociado de otras Instituciones de Educación Superior, que permitan a los estudiantes alcanzar el nivel académico de licenciatura. Para que "LA UNIVERSIDAD" pueda ofrecer programas de continuidad de estudios, los cuales operarán con base en los requisitos y el modelo pedagógico, académico y administrativo aprobado por "LA SECRETARÍA", a través de la Subsecretaría de Educación Superior y por conducto de la Coordinación General de Universidades Tecnológicas; y
- VIII. Cumplir con cualquier otro que permita consolidar su modelo educativo.

b) Principal actividad:

Ofrecer la educación tecnológica de tipo superior, de conformidad con los planes y programas de estudio correspondientes, los cuales deberán garantizar una formación profesional y una cultura científica y tecnológica.

c) Ejercicio fiscal:

Comprende de enero a diciembre de 2025.

d) Régimen jurídico:

Personas Morales con Fines no Lucrativos.

e) Consideraciones fiscales del ente:

La Universidad Tecnológica de Xicotepec de Juárez de acuerdo a lo que establece la Ley del Impuesto sobre la Renta en su título III del Régimen de las Personas Morales con Fines no Lucrativos, no está sujeta al cálculo y pago de este impuesto. Pero tiene otras obligaciones como:





**NOTAS A LOS ESTADOS FINANCIEROS  
AL 31 DE DICIEMBRE DE 2025**  
CIFRAS EN PESOS

- ❖ Presentar la declaración y pago provisional mensual de retenciones del Impuesto Sobre la Renta (ISR) por sueldos y salarios, servicios profesionales, al régimen simplificado de confianza y en la legislación local, retener un importe de 5 al millar a los proveedores o contratistas del Gobierno del Estado y el pago del impuesto sobre erogaciones y remuneraciones al trabajo personal del estado de Puebla.

f) Estructura organizacional básica:

La presente estructura orgánica es la que se encuentra vigente a partir del 12 de julio de 2024, registrada ante la Subdirección de Eficiencia Organizacional de la Secretaría de Administración del Estado de Puebla.

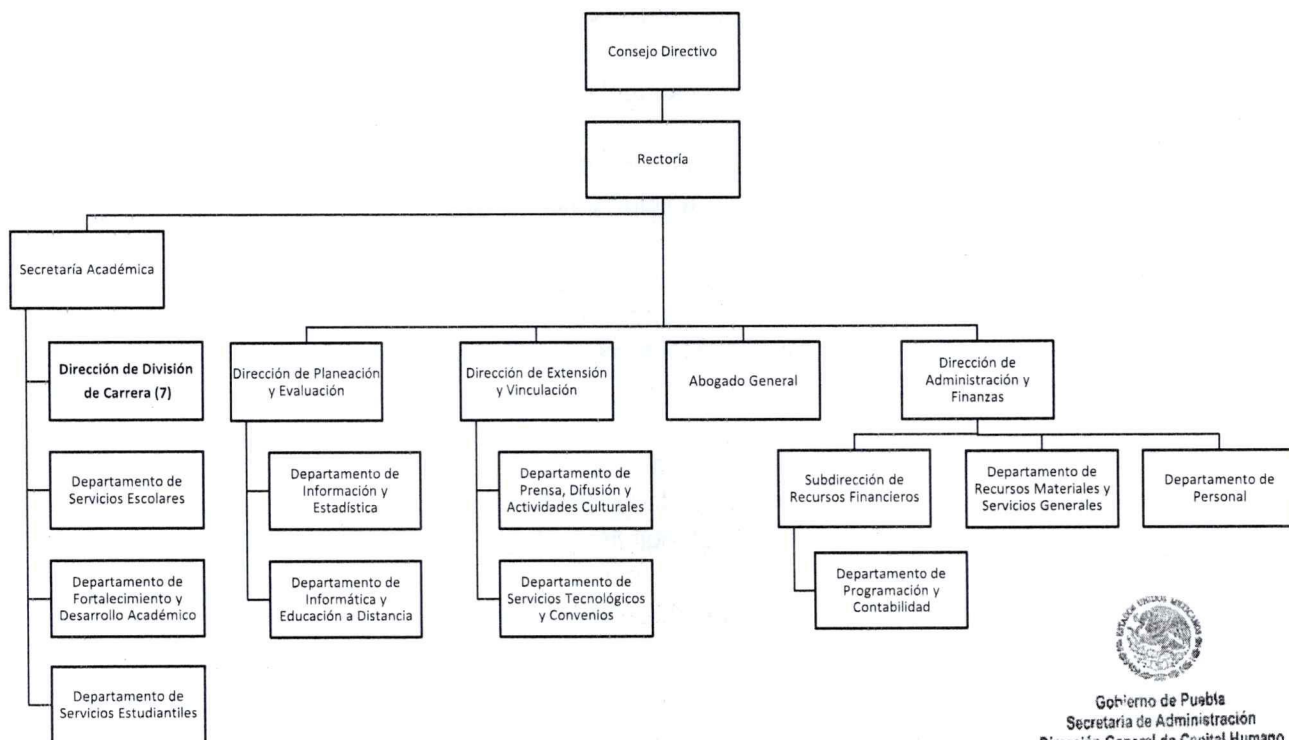

Gobierno de Puebla  
Secretaría de Administración  
Dirección General de Capital Humano

Secretaría de Administración  
No. de Registro:  
GEP1924/SA/OPD/UTXJ/A/JUN/2024  
Fecha de Registro: JULIO 2024





**NOTAS A LOS ESTADOS FINANCIEROS  
AL 31 DE DICIEMBRE DE 2025**  
CIFRAS EN PESOS

g) Fideicomisos, mandatos y análogos de los cuales es fideicomitente o fideicomisario:

No se cuenta con recursos destinados a fideicomisos, mandatos y contratos análogos para el ejercicio de las funciones encomendadas.

**4. Bases de Preparación de los Estados Financieros**

En cumplimiento a lo dispuesto y en estricto apego a todas las disposiciones legales establecidos en la Ley General de Contabilidad Gubernamental, donde nos establece que los Estados Financieros y demás información presupuestaria, programática y contable que emanen de los registros de los entes públicos, serán la base para la emisión de los informes periódicos y para la formulación de la cuenta pública anual.

Los entes públicos deberán elaborar los estados financieros de conformidad con las disposiciones normativas y técnicas que emanen de esta Ley General de Contabilidad Gubernamental o que emita el Consejo Nacional para la Armonización Contable.

Los Estados Financieros correspondientes a los ingresos y gastos públicos presupuestarios se elaborarán sobre la base del devengado adicionalmente, se presentarán en flujo de efectivo.

Los Estados Financieros que se acompañan, fueron preparados de acuerdo con las reglas y lineamientos que nos establece la Ley General de Contabilidad Gubernamental a través del Consejo Nacional de Armonización Contable, sus Postulados Básicos y sus marcos conceptuales de contabilidad gubernamental.

Conforme lo establecen los Postulados Básicos de Contabilidad Gubernamental. Todos los procesos que llevan a cabo la generación de la información contable, presupuestal y financiera han sido revisados y verificados con el objetivo de que los reportes de ingresos y gastos reflejados que se han de presentar, atendiendo así una de nuestras metas prioritaria de esta Administración que es de mejorar la transparencia de la aplicación de los recursos públicos.

**5. Políticas de Contabilidad Significativas**

Los Estados Financieros son elaborados y presentados en base a sus registros, todos son generados conforme a los principios de contabilidad generalmente aceptados que se aplican para cualquier empresa privada o pública, además de que toda la información es registrada a costo histórico y en moneda nacional.





**NOTAS A LOS ESTADOS FINANCIEROS  
AL 31 DE DICIEMBRE DE 2025**  
CIFRAS EN PESOS

Dentro de las políticas de contabilidad más significativas aplicadas son las siguientes:

- a) Se utiliza el Método de Revaluación Técnica (Avalúo) para los Bienes inmuebles e Infraestructura, los cuales están registrados en el módulo de bienes patrimoniales del Sistema Automatizado de Administración y Contabilidad Gubernamental.
- b) Cuando las actividades de la Universidad requieren la realización de operaciones con proveedores extranjeros, se prioriza su realización en la moneda de destino y se reconoce el tipo de cambio efectivo en el momento de acreditación de la transacción.
- c) No se tiene afectación de inversiones en acciones de compañías subsidiarias no consolidadas y asociadas.
- d) Al no realizar actividades de producción no se aplica sistema y método de valuación de inventarios y costo de lo vendido.
- e) La Universidad no ha contratado servicios profesionales para el cálculo actuarial de beneficios a empleados.
- f) La Universidad Tecnológica de Xicotepec de Juárez no cuenta con Provisiones de obligaciones a cargo del ente público, originadas en circunstancias ciertas, cuya exactitud del valor dependa de un hecho futuro.
- g) La Universidad no ha reconocido una reserva especial para hacer frente a eventos extraordinarios.
- h) Durante el ejercicio 2025 no se realizaron cambios en políticas contables o corrección de errores.
- i) En el mes de noviembre se realizó reclasificación por fuente de financiamiento en el rubro de Servicios Personales, registrado en la póliza D01128.
- j) Durante el ejercicio 2025 no se reflejaron saldos para depuración o cancelación.

**6. Posición en Moneda Extranjera y Protección por Riesgo Cambiario**

No se cuenta con activos o pasivos en moneda extranjera, por tanto, no se genera Estado de Posición Monetaria.

**7. Reporte Analítico del Activo**

**a) Vida útil y porcentajes de depreciación:**

Se aplica de acuerdo a las Principales Reglas de Registro y Valoración del Patrimonio, las Reglas Específicas del Registro y Valoración del Patrimonio y a los Parámetros de Estimación de Vida Útil publicado en el Diario Oficial de la Federación.



NOTAS A LOS ESTADOS FINANCIEROS  
AL 31 DE DICIEMBRE DE 2025  
CIFRAS EN PESOS

Cuenta	Concepto	Años de vida útil	% de Depreciación anual
<b>1.2.4</b>	<b>BIENES MUEBLES</b>		
<b>1.2.4.1</b>	<b>Mobiliario y Equipo de Administración</b>		
1.2.4.1.1	Muebles de Oficina y Estantería	10	10
1.2.4.1.2	Muebles, Excepto De Oficina Y Estantería	10	10
1.2.4.1.3	Equipo de Cómputo y de Tecnologías de la Información	3	33.3
1.2.4.1.9	Otros Mobiliarios y Equipos de Administración	10	10
<b>1.2.4.2</b>	<b>Mobiliario y Equipo Educativo y Recreativo</b>		
1.2.4.2.1	Equipos y Aparatos Audiovisuales	3	33.3
1.2.4.2.3	Cámaras Fotográficas y de Video	3	33.3
1.2.4.2.9	Otro Mobiliario y Equipo Educativo y Recreativo	5	20
<b>1.2.4.3</b>	<b>Equipo e Instrumental Médico y de Laboratorio</b>		
1.2.4.3.1	Equipo Médico y de Laboratorio	5	20
1.2.4.3.2	Instrumental Médico y de Laboratorio	5	20
<b>1.2.4.4</b>	<b>Equipo de Transporte</b>		
1.2.4.4.1	Automóviles y Equipo Terrestre	5	20
<b>1.2.4.6</b>	<b>Maquinaria, Otros Equipos y Herramientas</b>		
1.2.4.6.2	Maquinaria y Equipo Industrial	10	10
1.2.4.6.4	Sistemas de Aire Acondicionado, Calefacción y de Refrigeración Industrial y Comercial	10	10
1.2.4.6.5	Equipo de Comunicación y Telecomunicación	10	10
1.2.4.6.6	Equipos de Generación Eléctrica, Aparatos y Accesorios Eléctricos	10	10
1.2.4.6.7	Herramientas y Máquinas-Herramienta	10	10
1.2.4.6.9	Otros Equipos	10	10

b) Cambio en el porcentaje de depreciación o valor residual de los activos:

No se han presentado toda vez que se utilizan los lineamientos establecidos por el CONAC

c) Importe de los gastos capitalizados en el ejercicio, tanto financieros como de investigación y desarrollo.

No se presentó ningún registro de capitalización de gastos durante el ejercicio

d) Riesgos por tipo de cambio o tipo de interés de las inversiones financieras.

La universidad no cuenta con cuentas bancarias, inversiones o pasivos en moneda extranjera, por lo tanto, no existe información que presentar en este apartado.





NOTAS A LOS ESTADOS FINANCIEROS  
AL 31 DE DICIEMBRE DE 2025  
CIFRAS EN PESOS

e) Valor en el ejercicio de los bienes construidos por la entidad.

La universidad no ha realizado construcciones, por lo tanto, no existe información que presentar en este apartado.

f) Otras circunstancias de carácter significativo que afecten el activo, tales como bienes en garantía, señalados en embargos, litigios, títulos de inversiones entregados en garantías, baja significativa del valor de inversiones financieras, etc.

No se cuenta con ningún bien o activo señalado en garantía.

g) Desmantelamiento de activos; procedimientos, implicaciones, efectos contables.

No se ha presentado ninguna situación de desmantelamiento de activos durante el ejercicio que se reporta.

h) Administración de activos; planeación con el objetivo de que el ente los utilice de manera más efectiva.

Para lograr un manejo más efectivo de los recursos de la Universidad Tecnológica de Xicotepec de Juárez se aplica a la normatividad vigente en materia de contabilidad gubernamental, disciplina financiera y adquisiciones.

La Universidad Tecnológica de Xicotepec de Juárez, no cuenta con, inversiones en valores, patrimonio de organismos descentralizados de control presupuestario indirecto, inversiones en empresas de participación mayoritaria, inversiones en empresas de participación minoritaria y patrimonio de organismos descentralizados de control presupuestario directo.

8. Fideicomisos, Mandatos y Análogos

No se cuenta con recursos destinados a fideicomisos, mandatos y contratos análogos para el ejercicio de las funciones encomendadas.





NOTAS A LOS ESTADOS FINANCIEROS  
AL 31 DE DICIEMBRE DE 2025  
CIFRAS EN PESOS

9. Reporte de la Recaudación

a) Por tipo y fuente

TIPO DE INGRESOS	FTE. FTO.	PARCIAL	TOTAL RECAUDADO
Productos	Federal	3,849.29	
Productos	Ingresos Propios y Remanente	3,269.34	7,118.63
Ingresos por Venta de Bienes y Prestación de Servicios de Entidades Paraestatales y Fideicomisos No Empresariales y No Financieros	Ingresos Propios y Remanente		1,088,662.24
Otros Ingresos	Ingresos Propios y Remanente		230,327.21
Convenios	PRONI		650,000.00
Subsidios y Subvenciones	Federal	47,149,883.14	
Subsidios y Subvenciones	Estatal	49,125,416.00	
Subsidios y Subvenciones	Captación de Derechos	10,936,923.78	107,212,222.92
TOTAL DE INGRESOS RECAUDADOS			109,188,331.00

b) Proyección de la recaudación e ingresos en el mediano plazo.

No se presenta proyección de la recaudación por ser cifras al cierre del ejercicio.

10. Información sobre la Deuda y el Reporte Analítico de la Deuda  
La Universidad no contrata deuda pública.

11. Calificaciones otorgadas

En el ejercicio 2025 no llevó a cabo ninguna transacción sujeta a calificación crediticia.

12. Proceso de Mejora:

- a) La universidad cuenta con el Programa de Trabajo de Control Interno y el Programa de Administración de Riesgos alineados a las 5 normas de control y los 15 principios del Marco Integrado de Control Interno (MICI) y al ACUERDO de la Secretaría de la Función Pública del Gobierno del Estado, por el que emite las Disposiciones y el Manual Administrativo de Aplicación Estatal en materia de Control Interno para el Estado de Puebla.





**NOTAS A LOS ESTADOS FINANCIEROS  
AL 31 DE DICIEMBRE DE 2025**  
CIFRAS EN PESOS

- b) Respecto a las Medidas de desempeño financiero, metas y alcance, se presenta de manera trimestral durante el ejercicio los reportes relativos al programa presupuestario y proyectos de inversión en los que se refleja el correcto ejercicio de los recursos asignados a la Universidad.

**13. Información por Segmentos**

La Universidad Tecnológica de Xicotepec de Juárez, no genera información financiera por segmentos.

**14. Eventos Posteriores al Cierre**

Durante el primer trimestre del ejercicio 2026, se llevará a cabo el reintegro de economías de las diferentes fuentes de financiamiento conforme a la Ley de Disciplina Financiera, así también el pago a proveedores por los Registros Devengados al cierre del ejercicio y el entero de impuestos y obligaciones fiscales.

**15. Partes Relacionadas**

La Universidad Tecnológica de Xicotepec de Juárez, no genera información financiera de partes relacionadas

**16. Responsabilidad Sobre la Presentación Razonable de la Información Contable**

La información Contable se encuentra debidamente firmada e incluye la leyenda: *"Bajo protesta de decir verdad declaramos que los Estados Financieros y sus notas, son razonablemente correctos y son responsabilidad del emisor"*





NOTAS A LOS ESTADOS FINANCIEROS  
AL 31 DE DICIEMBRE DE 2025  
CIFRAS EN PESOS

b) NOTAS DE DESGLOSE

I) NOTAS AL ESTADO DE ACTIVIDADES

1. INGRESOS Y OTROS BENEFICIOS

Concepto	2025	2024
Ingresos de Gestión		
Productos	7,118.63	9,301.08
Ingresos por Venta de bienes, Prestación de Servicios y Otros Ingresos	1,088,662.24	705,858.50
Participaciones, Aportaciones, Convenios, Incentivos derivados de la colaboración Fiscal y Fondos Distintos de Aportaciones, Transferencias, Asignaciones, Subsidios y Subvenciones, y Pensiones y Jubilaciones		
Participaciones, Aportaciones, Convenios, Incentivos derivados de la colaboración Fiscal y Fondos Distintos de Aportaciones	650,000.00	150,125.00
Transferencias, Asignaciones, Subsidios y Subvenciones, y Pensiones y Jubilaciones	107,212,222.92	100,129,671.47
Otros Ingresos y Beneficios		
Ingresos Financieros	230,327.21	380,921.06
<b>TOTAL</b>	<b>\$109,188,331.00</b>	<b>\$ 101,375,877.11</b>



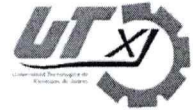

**NOTAS A LOS ESTADOS FINANCIEROS**  
**AL 31 DE DICIEMBRE DE 2025**  
CIFRAS EN PESOS

**Ingresos de Gestión**

Concepto	Importe	%
<b>Productos</b>		
Productos Bancarios Federal	3,849.29	54.07%
Productos Bancarios Ingresos Propios	3,257.26	45.76%
Productos Bancarios Remanente Ing. Prop.	10.94	0.15%
Otros Productos Bancarios	1.14	0.02%
<b>Ingresos por Venta de bienes, Prestación de Servicios y Otros Ingresos</b>		
Servicios Escolares	24,450.00	2.25%
Servicios Institucionales	200.00	0.02%
Ingresos Propios - Servicios Institucionales	45,127.74	4.15%
Ingresos Propios - Multas	950.00	0.09%
<b>Otros Ingresos</b>	1,017,934.12	93.50%
<b>Remanente Ingresos Propios</b>	0.38	0.00%

Participaciones, Aportaciones, Convenios, Incentivos Derivados de la Colaboración Fiscal, Fondos Distintos de Aportaciones, Transferencias, Asignaciones, Subsidios y Subvenciones, y Pensiones y Jubilaciones

Concepto	Importe	%
<b>Participaciones, Aportaciones, Convenios, Incentivos derivados de la colaboración Fiscal y Fondos Distintos de Aportaciones</b>		
Ingresos Extraordinarios PRONI 2025	650,000.00	100%
<b>Transferencias, Asignaciones, Subsidios y Subvenciones, y Pensiones y Jubilaciones</b>		
Subsidio Estatal Ordinario	44,346,620.00	41.36 %
Subsidio Estatal Ordinario Ampliaciones	4,778,796.00	4.46 %
Subsidio Estatal Captación de derechos	10,936,923.78	10.20 %
Subsidio Federal Ordinario	44,346,620.00	41.36 %
Subsidio Federal Ordinario Ampliaciones	2,763,244.00	2.58 %
Intereses Subsidio Federal Ordinario	40,019.14	0.04 %
Otros Ingresos y Beneficios		





NOTAS A LOS ESTADOS FINANCIEROS  
AL 31 DE DICIEMBRE DE 2025  
CIFRAS EN PESOS

Concepto	Importe	%
Ingresos Financieros		
Interés Ganado títulos, valores e instrumentos	230,327.21	100%

## 2. GASTOS Y OTRAS PÉRDIDAS

Concepto	2025	2024
Gastos de Funcionamiento	105,301,700.25	\$ 99,322,747.81
Transferencias, asignaciones, subsidios y otras ayudas	768,873.32	688,456.36
Participaciones y Aportaciones	0.00	0.00
Intereses, Comisiones y Otros Gastos de la Deuda Pública	0.00	0.00
Otros Gastos y Pérdidas Extraordinarias	8,118,231.45	5,797,119.64
Inversión Pública	0.00	0.00
<b>Total</b>	<b>\$ 114,188,805.02</b>	<b>\$ 105,808,323.81</b>

### Gastos de Funcionamiento

#### Servicios Personales

Concepto	2025	%
Remuneraciones al Personal de Carácter Permanente	\$ 54,773,581.86	64.52%
Remuneraciones Adicionales y Especiales	10,332,419.35	12.17%
Seguridad Social	15,308,267.59	18.03%
Otras Prestaciones Sociales y Económicas	4,479,557.92	5.28%
<b>Total</b>	<b>\$ 84,893,826.72</b>	

#### Materiales y Suministros

Concepto	2025	%
Materiales de Administración, Emisión de Documentos y Artículos Oficiales	\$ 761,392.09	33.01%
Alimentos y Utensilios	7,925.01	0.34%
Materiales y Artículos de Construcción y de Reparación	195,175.92	8.46%
Productos Químicos, Farmacéuticos y de Laboratorio	139,793.94	6.06%





NOTAS A LOS ESTADOS FINANCIEROS  
AL 31 DE DICIEMBRE DE 2025  
CIFRAS EN PESOS

Combustibles, Lubricantes y Aditivos	535,234.98	23.20%
Vestuario, Blancos, Prendas de Protección y Artículos Deportivos	66,929.19	2.90%
Herramientas, Refacciones y Accesorios Menores	600,341.13	26.02%
<b>Total</b>	<b>\$ 2,306,792.26</b>	

**Servicios Generales**

Concepto	2025	%
Servicios Básicos	\$ 1,849,737.05	10.22%
Servicios de Arrendamiento	1,667,212.63	9.21%
Servicios Profesionales, Científicos, Técnicos y Otros Servicios	3,734,502.42	20.63%
Servicios Financieros, Bancarios y Comerciales	412,985.02	2.28%
Servicios de Instalación, Reparación, Mantenimiento y Conservación	5,458,179.97	30.15%
Servicios de Comunicación Social y Publicidad.	142,868.59	0.79%
Servicios de Traslado y Viáticos	580,231.99	3.21%
Servicios Oficiales	1,177,898.00	6.51%
Otros Servicios Generales	3,077,465.60	17.00%
<b>Total</b>	<b>\$ 18,101,081.27</b>	

**Transferencias, Asignaciones, Subsidios y Otras Ayudas**

**Ayudas Sociales**

Concepto	2025	%
Ayudas sociales a personas	89,330.06	11.62%
Ayudas sociales a instituciones	679,543.26	88.38%
<b>Total</b>	<b>\$ 768,873.32</b>	

**Otros Gastos y Pérdidas Extraordinarias**

**Estimaciones, Depreciaciones, Deterioros, Obsolescencia Y Amortizaciones**

Concepto	2025	%
Depreciación de Bienes Muebles	\$4,870,996.89	99.79%
Disminución De Bienes Por Pérdida U Obsolescencia	10,157.59	0.21%
<b>Total</b>	<b>\$4,881,154.48</b>	





NOTAS A LOS ESTADOS FINANCIEROS  
AL 31 DE DICIEMBRE DE 2025  
CIFRAS EN PESOS

Provisiones

Concepto	2025	%
Provisiones de Pasivos a Corto Plazo	3,237,076.97	100.00%
<b>Total</b>	<b>\$ 3,237,076.97</b>	

II) NOTAS AL ESTADO DE SITUACIÓN FINANCIERA

ACTIVO

Efectivo y Equivalentes

- Se integra por los recursos de disponibilidad inmediata con que cuenta la Universidad en sus cuentas bancarias y por los recursos que la Universidad aplicó en instrumentos de inversión.

Concepto	2025	2024
Efectivo	\$ 0.00	\$ 0.00
Bancos/Tesorería		
0154230469 REM. ING. PROPIOS BBVA	14,841.96	15,451.63
0113440745 FEDERAL T. BBVA BANCOMER	0.00	0.00
0122248883 ESTATAL 2024	0.00	950,487.64
0122248840 NÓMINA 2024	0.00	1,247,639.68
0122248972 CAPTACIÓN DER. 2024	0.00	610,240.20
0122248913 FEDERAL 2024	0.00	546,466.74
0122248956 ING. PROPIOS 2024	0.00	3,480.69
0123302822 PRODEP 2024	0.00	426.38
0124372611 ING. PROPIOS 2025	511,061.76	0.00
0124372662 NÓMINA 2025	1,882,778.25	0.00
0124372565 ESTATAL 2025	3,585,381.91	0.00
0124372581 CAPTACIÓN DER. 2025	391,785.80	0.00
0124372492 FEDERAL 2025	1,491,186.23	0.00
0125611229 PRONI 2025	3764.00	0.00
Inversiones temporales		
2046269443 IP 469 FONDO DE INVERSIÓN	2,632,036.70	3,397,327.64
<b>Total</b>	<b>\$ 10,512,836.61</b>	<b>\$6,771,520.60</b>





**NOTAS A LOS ESTADOS FINANCIEROS  
AL 31 DE DICIEMBRE DE 2025**  
CIFRAS EN PESOS

**Inversiones temporales**

Recursos	Contrato de Inversión	Monto
2046269443 IP 469 FONDO DE INVERSIÓN	2046269443	2,632,036.70
<b>Total</b>		<b>\$2,632,036.70</b>

**Derechos a Recibir Efectivo y Equivalentes**

- No se cuenta con derechos de cobro anteriores al ejercicio actual.
- Se integra por el monto de los derechos de cobro a favor del ente público por responsabilidades, en este caso, la devolución de un pago en exceso al proveedor Computadoras e Instalaciones Kb S.A. de C.V.

2025			2024
Concepto	Hasta 90 días	Total	Total

**Cuentas por cobrar a corto plazo**

Deudores Diversos	0.04	0.04	0.00
<b>Total</b>	<b>\$ 0.04</b>	<b>\$ 0.04</b>	<b>\$ 0.00</b>

**Inventarios**

- Al ser un Organismo Público Descentralizado del Gobierno del Estado, dentro del Sector Educativo, esta Universidad no cuenta con registros de inventario de materias primas, materiales y suministros para producción al no realizar actividades de producción o transformación.

**Almacenes**

- Al ser un Organismo Público Descentralizado del Gobierno del Estado, dentro del Sector Educativo, esta Universidad no cuenta con registros de Almacén de materiales y suministros, señalando que las adquisiciones de Materiales y Suministros se registran directamente al gasto y no se conservan inventarios en almacén.





NOTAS A LOS ESTADOS FINANCIEROS  
AL 31 DE DICIEMBRE DE 2025  
CIFRAS EN PESOS

**Inversiones Financieras**

6. Fideicomisos, Mandatos y Contratos Análogos: No se cuenta con recursos destinados a fideicomisos, mandatos y contratos análogos para el ejercicio de las funciones encomendadas.
7. Participaciones y Aportaciones de Capital: Este organismo no realizó participaciones y aportaciones de capital directo o mediante la adquisición de acciones u otros valores representativos de capital.

Inversiones a Largo Plazo, No se cuenta con recursos excedentes, en inversiones, cuya recuperación se efectuará en un plazo mayor a doce meses.

Títulos y Valores a Largo Plazo: No se cuenta con recursos excedentes invertidos en bonos, valores representativos de deuda, obligaciones negociables, entre otros, en un plazo mayor a doce meses.

**Bienes Muebles, Inmuebles e Intangibles**

8. Representa el monto invertido en bienes inmuebles con los que cuenta la Universidad, adquiridos con los diferentes subsidios; Subsidio Federal, Subsidio Estatal, Ingresos Propios y Recursos Extraordinarios, así como los concursados por CAPCEE y donados por el H. Ayuntamiento Municipal de Xicotepec de Juárez.

**Bienes inmuebles**

Concepto	2025	2024
Terrenos	\$ 9,150,000.00	\$ 9,150,000.00
Edificios no habitacionales	119,600,182.52	119,600,182.52
<b>Total</b>	<b>\$ 128,750,182.52</b>	<b>\$ 128,750,182.52</b>

**Bienes Muebles:**

Concepto	2025	2024
Mobiliario y Equipo de Administración	\$ 25,021,561.26	\$ 25,575,695.07
Mobiliario y Equipo Educacional y Recreativo	17,499,400.26	17,072,540.67
Equipo e Instrumental Médico y de Laboratorio	4,556,132.88	2,017,521.60
Vehículos y Equipo de Transporte	5,748,072.40	5,748,072.40
Maquinaria y otros Equipos y Herramientas	20,699,425.79	20,648,966.48
<b>Total</b>	<b>\$ 73,524,592.59</b>	<b>\$ 71,062,796.22</b>





**NOTAS A LOS ESTADOS FINANCIEROS**  
**AL 31 DE DICIEMBRE DE 2025**  
CIFRAS EN PESOS

El método de depreciación, tasas determinadas y los criterios de aplicación al inventario de bienes propiedad de la Universidad Tecnológica de Xicotepec de Juárez, está basado de acuerdo a los "Parámetros de Estimación de Vida Útil" publicados en el Diario Oficial de la Federación el 15 de agosto de 2012 y en la Normatividad vigente del portal del Consejo Nacional de Armonización Contable como recomendación; ya que la Universidad no cuenta con elementos propios para la estimación de la vida útil de sus bienes.

Tipo de Bien	Importe	Depreciación del ejercicio	Depreciación Acumulada	Años de vida útil	% Deprec.
<b>MOBILIARIO Y EQUIPO DE ADMINISTRACIÓN</b>	25,021,561.26	2,138,408.78	23,330,149.42		
Muebles de Oficina y Estantería	5,034,521.53	104,137.55	4,737,136.39	10	10 %
Muebles, Excepto de Oficina y Estantería	73,601.51	7,360.20	36,801.00	10	10 %
Equipo de Cómputo y de Tecnologías de la Información	18,418,423.89	1,984,813.26	17,217,588.74	3	33.3 %
Otros Mobiliarios y Equipos de Administración	1,495,014.33	42,097.77	1,338,623.29	10	10 %
<b>MOBILIARIO Y EQUIPO EDUCACIONAL Y RECREATIVO</b>	17,499,400.26	1,315,701.63	14,821,493.45		
Equipos y Aparatos Audiovisuales	1,959,243.12	173,394.24	1,906,725.75	3	33.3 %
Cámaras Fotográficas y de Video	382,443.55	68,901.24	365,184.36	3	33.3 %
Otro Mobiliario y Equipo Educacional y Recreativo	15,157,713.59	1,073,406.15	12,549,583.34	5	20 %
<b>EQUIPO E INSTRUMENTAL MÉDICO Y DE LABORATORIO</b>	4,556,132.88	779,378.04	1,904,393.05		
Equipo Médico y de Laboratorio	2,779,542.32	425,259.36	1,156,965.63	5	20 %
Instrumental Médico y de Laboratorio	1,776,590.56	354,118.68	747,427.42	5	20 %
<b>VEHÍCULOS Y EQUIPO DE TRANSPORTE</b>	5,748,072.40	133,795.92	5,357,821.90		
Vehículos y equipo terrestre	5,748,072.40	133,795.92	5,357,821.90	5	20 %
<b>MAQUINARIA Y OTROS EQUIPOS Y HERRAMIENTAS</b>	20,699,425.79	503,712.52	19,014,594.71		
Maquinaria y Equipo Industrial	14,666,204.32	155,217.00	13,410,820.57	10	10 %
Sistemas de Aire Acondicionado, Calefacción y de Refrigeración Industrial y Comercial	181,003.94	18,100.32	120,715.04	10	10 %
Equipo de Comunicación y Telecomunicación	3,642,326.19	230,847.00	3,559,426.59	10	10 %
Equipos de Generación Eléctrica, Aparatos y Accesorios Eléctricos	1,277,736.45	70,982.08	1,022,479.98	10	10 %
Herramientas y Máquinas-Herramienta	298,001.47	22,446.00	291,497.79	10	10 %
Otros Equipos	634,153.42	6,120.12	609,654.74	10	10 %
<b>Total</b>	<b>73,524,592.59</b>	<b>4,870,996.89</b>	<b>64,428,452.53</b>		





**NOTAS A LOS ESTADOS FINANCIEROS  
AL 31 DE DICIEMBRE DE 2025**  
CIFRAS EN PESOS

**Bienes Intangibles:**

9. La Universidad Tecnológica de Xicotepec de Juárez no cuenta con bienes intangibles, inalienables e imprescriptibles, tampoco bienes diferidos.

**Estimaciones y Deterioros**

10. Se aplica el criterio del CONAC para el deterioro de bienes, el cual establece que se reconoce una pérdida cuando el valor en libros de un activo excede su importe recuperable (valor de uso o valor razonable), siendo una disminución en los beneficios económicos futuros o potencial de servicio del bien, adicional a la depreciación, y se determina por la autoridad competente según el tipo de activo, siguiendo principios como la NIC 36 (Deterioro del Valor de los Activos).

**Otros Activos**

11. La Universidad Tecnológica de Xicotepec de Juárez no cuenta con bienes registrados en el rubro de Otros Activos.





**NOTAS A LOS ESTADOS FINANCIEROS**  
**AL 31 DE DICIEMBRE DE 2025**  
CIFRAS EN PESOS

**PASIVO**

**Cuentas y Documentos por Pagar**

- Se integra por las obligaciones fiscales de la Universidad, por el Impuesto sobre Erogaciones por Remuneración al Trabajo Personal del Estado de Puebla, pagos a proveedores por los servicios generales al cierre del periodo, gastos devengados al 31 de diciembre de 2025 y las provisiones para reintegro de subsidios.

Concepto	2025		2024
	Hasta 90 días	Total	Total
Servicios personales por pagar a corto plazo			
SAR – Aportaciones al sistema para el retiro	40,896.09	40,896.09	0.00
Proveedores por pagar a corto plazo			
CFE Suministrador de Servicios Básicos	51,967.00	51,967.00	51,565.00
Sistema Operador de los Servicios de Agua Potable y Alcantarillado del Municipio de Xicotepet de Juárez Pue.	3,132.13	3,132.13	592.13
Teléfonos de México SAB de CV	0.00	0.00	154,072.06
Delia Aurora Hernández Paredes	0.00	0.00	89,971.92
Idflex de México SAS de CV	0.00	0.00	17,574.00
Eva Leticia Cortes Rosete	0.00	0.00	40,000.00
Araceli Zapata Calero	0.00	0.00	94,000.00
Ingressio México, S.A. de C.V.	68,415.41	68,415.41	0.00
Nabla TI Integraciones, S.A. de C.V.	180,000.00	180,000.00	0.00
Trading Company Garlag, SA de CV	150,000.00	150,000.00	0.00
Materiales y Arquitectura Habini, S.A. de C.V.	961,849.00	961,849.00	0.00
Comercializadora en Servicios Productivos Surpremier, S.A. de C.V.	178,237.38	178,237.38	0.00
Abastecedora de Medicamentos, Vacunas, y Material Pasteur – Laurent, S.A. de C.V.	100,000.00	100,000.00	0.00
Homeland & Polithan Corporativo, S.A. de C.V.	130,000.00	130,000.00	0.00
Jaime Flores Gayosso	9,000.00	9,000.00	0.00
Retenciones y contribuciones por pagar a corto plazo			
Impuesto sobre nóminas y otros que se deriven de una relación laboral	361,544.00	361,544.00	279,434.00
ISR retención por servicios profesionales	31,069.88	31,069.88	12,057.05



**NOTAS A LOS ESTADOS FINANCIEROS  
AL 31 DE DICIEMBRE DE 2025**  
CIFRAS EN PESOS

ISR retenido por sueldos y salarios	1,798,808.98	1,798,808.98	1,209,822.03
I.S.R. Retenido por RESICO	923.80	923.80	2,585.11
Impuestos y Derechos por pagar a CP (5 al millar)	2,810.26	2,810.26	3,045.67
Devoluciones a la Ley de Ingresos por pagar a corto plazo			
Devoluciones Ley de Ingresos Captación De Derechos	61,193.80	61,193.80	86,819.14
Devoluciones Ley de Ingresos Estatal	303,430.96	303,430.96	843,461.51
Devoluciones Ley de Ingresos Estatal Ampliaciones	2,254,897.62	2,254,897.62	0.00
Devoluciones Ley de Ingresos Federal	332,510.70	332,510.70	386,371.40
Devoluciones Ley de Ingresos Federal Ampliaciones	237,411.46	237,411.46	0.00
Devoluciones Ley de Ingresos Federal Intereses	40,019.14	40,019.14	58,649.91
Devoluciones Ley de Ingresos Federal Prod. Bancarios	3,849.29	3,849.29	4,683.51
Devolución Recurso Prodep 2024	0.00	0.00	426.38
Devolución Recurso Proni 2025	3,764.00	3,764.00	0.00
<b>Total</b>	<b>\$ 7,305,730.90</b>	<b>\$ 7,305,730.90</b>	<b>\$ 3,335,130.82</b>

Es importante mencionar que el importe de \$7,305,730.90 (Siete millones, trescientos cinco mil setecientos treinta pesos 90/100 M.N.), se encuentra disponible en las diferentes cuentas bancarias de la Universidad, para cumplir con estas obligaciones en tiempo y forma; en el caso de los Gastos Devengados, su pago deberá realizarse durante el primer trimestre 2026 conforme a lo establecido en la Ley de Disciplina Financiera.

2025			2024
Concepto	Mas de 365 días	Total	Total
Otras Cuentas por Pagar a corto plazo			
(FED) 2% Cuota Sindical	23,645.91	23,645.91	8,208.28
(EST) 2% Cuota Sindical	25,519.42	25,519.42	11,921.54
<b>Total</b>	<b>\$49,165.33</b>	<b>\$49,165.33</b>	<b>\$ 20,129.82</b>

El importe de \$49,165.33 (Cuarenta y nueve mil ciento sesenta y cinco pesos 33/100 M.N.) corresponde a la Retención de 17 Trabajadores por concepto de Cuotas Sindicales, quienes manifestaron su autorización para dicha retención, sin embargo el Sindicato acreedor de las referidas cuotas, no ha acreditado su personalidad y derecho para su cobro ante la Universidad Tecnológica de Xicotepec de Juárez, motivo por el cual se conservan a voluntad de los trabajadores y en tanto ellos no soliciten su correspondiente reembolso.





**Educación**  
Secretaría de Educación Pública



**PUEBLA**  
Gobierno del Estado  
2024-2030

**Educación**  
Secretaría de Educación



**NOTAS A LOS ESTADOS FINANCIEROS  
AL 31 DE DICIEMBRE DE 2025**  
CIFRAS EN PESOS

**Fondos y Bienes de Terceros en Garantía y/o Administración**

2. La Universidad Tecnológica de Xicotepec de Juárez no cuenta con Fondos de Bienes de Terceros en Garantía y/o Administración a corto y largo plazo.

**Pasivos Diferidos**

3. La Universidad Tecnológica de Xicotepec de Juárez no cuenta con Pasivos Diferidos.

**Provisiones**

4. La Universidad Tecnológica de Xicotepec de Juárez no cuenta con Provisiones de obligaciones a cargo del ente público, originadas en circunstancias ciertas, cuya exactitud del valor dependa de un hecho futuro.

**Otros Pasivos**

5. La Universidad Tecnológica de Xicotepec de Juárez no cuenta con obligaciones en el rubro de Otros Pasivos.



NOTAS A LOS ESTADOS FINANCIEROS  
AL 31 DE DICIEMBRE DE 2025  
CIFRAS EN PESOS

III) NOTAS AL ESTADO DE VARIACIONES EN LA HACIENDA PÚBLICA

La cuenta de Patrimonio presentó los siguientes saldos:

Concepto	2025	2024
Patrimonio Contribuido	162,495,387.05	159,007,183.53
Aportaciones	131,322,881.02	127,834,677.50
Donación de capital	2.00	2.00
Actualización de la Hacienda	31,172,504.03	31,172,504.03
Patrimonio Generado	-21,491,124.05	-16,490,650.03
Resultado del Ejercicio (Ahorro/Desahorro)	-5,000,474.02	-4,432,446.70
Resultados de Ejercicios Anteriores	65,025.44	4,497,472.14
Rectificaciones de Resultados de Ejercicios	-16,555,675.47	-16,555,675.47
Total	141,004,263.00	142,516,533.50

1) Patrimonio Contribuido

Se compone de las aportaciones, donaciones a capital y la actualización de la hacienda pública que incrementa al patrimonio del ente público, así como los efectos identificables y cuantificables que le afecten.

Concepto	Saldo
Saldo Aportaciones 2024	127,834,677.50
Saldo Aportaciones 2025	131,322,881.02
Variación	3,488,203.52

El incremento de \$3,488,203.52 (Tres millones cuatrocientos ochenta y ocho mil doscientos tres pesos 52/100 M.N.) corresponde a la Incorporación de Bienes Recurso FAM Acta De Entrega 29/11/2024 del Contrato de Adquisiciones CAPCCE No.GESAL-188-703/2024-SV-CAPCEE-ADQ-007/2024, con registro contable en la Póliza D00230 de fecha 28 de febrero de 2025.





NOTAS A LOS ESTADOS FINANCIEROS  
AL 31 DE DICIEMBRE DE 2025  
CIFRAS EN PESOS

2. Patrimonio Generado

Corresponde a la suma de los resultados de la gestión de ejercicios anteriores incluyendo las revaluaciones de bienes, reservas y rectificaciones de resultados, así también el resultado del ejercicio corriente y los eventos identificables y cuantificables que le afecten (depreciaciones al 31 de diciembre de 2025).

Concepto	2025
Resultado del Ejercicio anterior	4,432,446.70
Resultado del Ejercicio (Ahorro/Desahorro)	-5,000,474.02
Variación	-568,027.32





NOTAS A LOS ESTADOS FINANCIEROS  
AL 31 DE DICIEMBRE DE 2025  
CIFRAS EN PESOS

IV. NOTAS AL ESTADO DE FLUJOS DE EFECTIVO

1. Efectivo y Equivalentes

Concepto	2025	2024
Efectivo	\$ 0.00	\$ 0.00
Bancos/Tesorería	7,880,799.91	3,374,192.96
Bancos/Dependencias y Otros	0.00	0.00
Inversiones Temporales (hasta 3 meses)	2,632,036.70	3,397,327.64
Fondo con afectación específica	0.00	0.00
Depósitos de fondos de terceros en Garantía y/o Administración	0.00	0.00
Otros Efectivos y Equivalentes	0.00	0.00
<b>Total</b>	<b>\$ 10,512,836.61</b>	<b>\$ 6,771,520.60</b>

La universidad cuenta con 8 cuentas bancarias y 1 fondo de inversión activos para la administración de recursos disponibles.

2. Adquisiciones de Actividades de Inversión

Concepto	2025	2024
Bienes Inmuebles, Infraestructura y Construcciones en Proceso		
Terrenos	0.00	0.00
Viviendas	0.00	0.00
Edificios no Habitacionales	0.00	0.00
Infraestructura	0.00	0.00
Construcciones en Proceso en Bienes de Dominio Público	0.00	0.00
Construcciones en Proceso en Bienes Propios	0.00	0.00
Otros Bienes Inmuebles	0.00	0.00
Bienes Muebles		
Mobiliario y Equipo de Administración	0.00	140,335.00
Mobiliario y Equipo Educativo y Recreativo	0.00	291,924.00
Equipo e Instrumental Médico y de Laboratorio	0.00	0.00
Vehículos y Equipo de Transporte	0.00	0.00
Equipo de Defensa y Seguridad	0.00	0.00
Maquinaria, Otros Equipos y Herramientas	0.00	37,003.95
Colecciones, Obras de Arte y Objetos Valiosos	0.00	0.00
Activos Biológicos	0.00	0.00
Otras Inversiones		
<b>Total</b>	<b>\$ 0.00</b>	<b>\$ 469,262.95</b>

Durante el ejercicio no hay adquisiciones de bienes muebles o inmuebles efectivamente pagados.





**NOTAS A LOS ESTADOS FINANCIEROS  
AL 31 DE DICIEMBRE DE 2025**  
CIFRAS EN PESOS

**3. Conciliación de Flujos de Efectivos Netos**

Concepto	2025	2024
<b>Resultado del Ejercicio Ahorro/Desahorro</b>	<b>-5,000,474.02</b>	<b>-4,432,446.70</b>
<b>Movimientos de partidas (o rubros) que no afectan al efectivo</b>	<b>8,741,790.03</b>	<b>5,726,482.39</b>
Depreciación	4,881,154.48	4,416,707.79
Amortización	0.00	0.00
Incremento de las provisiones (Reintegros)	3,237,076.97	1,380,411.85
Retenciones de Impuestos por enterar	1,882,778.25	1,247,639.68
Gastos Devengados	2,235,041.01	727,209.11
Incremento en inversiones producido por revaluación	-3,448,203.52	-2,045,486.00
Ganancia/pérdida en venta de bienes muebles, inmuebles e intangibles	0.00	0.00
Incremento en cuentas por cobrar	-0.04	0.00
Partidas extraordinarias	-46,057.12	-69,372.16
<b>Flujo de Efectivo Netos de las Actividades de Operación</b>	<b>3,741,316.01</b>	<b>-1,363,407.89</b>

**V. CONCILIACIÓN ENTRE LOS INGRESOS PRESUPUESTARIOS Y CONTABLES, ASÍ COMO ENTRE LOS EGRESOS PRESUPUESTARIOS Y LOS GASTOS CONTABLES**

<b>1. TOTAL DE INGRESOS PRESUPUESTARIOS</b>	<b>\$ 109,188,331.00</b>
<b>2. MÁS INGRESOS CONTABLES NO PRESUPUESTARIOS</b>	<b>\$ 0.00</b>
2.1 Ingresos Financieros	0.00
2.2 Incremento por Variación de Inventarios	0.00
2.3 Disminución del Exceso de Estimaciones por Pérdida o Deterioro u Obsolescencia	0.00
2.4 Disminución del Exceso de Provisiones	0.00
2.5 Otros Ingresos y Beneficios varios	0.00
2.6 Otros Ingresos Contables no Presupuestarios	0.00
<b>3. MENOS INGRESOS PRESUPUESTARIOS NO CONTABLES</b>	<b>\$ 0.00</b>
3.1 Aprovechamientos Patrimoniales	0.00
3.2 Ingresos derivados de Financiamientos	0.00
3.3 Otros Ingresos Presupuestarios no Contables	0.00
<b>4. TOTAL DE INGRESOS CONTABLES</b>	<b>\$ 109,188,331.00</b>





**NOTAS A LOS ESTADOS FINANCIEROS  
AL 31 DE DICIEMBRE DE 2025**  
CIFRAS EN PESOS

<b>1.-TOTAL DE EGRESOS PRESUPUESTARIOS</b>	<b>\$ 106,209,573.57</b>
<b>2. MENOS EGRESOS PRESUPUESTARIOS NO CONTABLES</b>	<b>\$ 2,445,462.26</b>
2.1 Materias primas y Materiales de producción y comercialización	0.00
2.2 Materiales y Suministros	2,306,792.26
2.3 Mobiliario y equipo de administración	\$ 9,000.00
2.4 Mobiliario y equipo educacional y recreativo	0.00
2.5 Equipo e instrumental médico y de laboratorio	0.00
2.6 Vehículos y equipo de transporte	0.00
2.7 Equipo de defensa y seguridad	0.00
2.8 Maquinaria, otros equipos y herramientas	130,000.00
2.9 Activos biológicos	0.00
2.10 Bienes Inmuebles	0.00
2.11 Activos Intangibles	0.00
2.12 Obra Pública en Bienes de Dominio Público	0.00
2.13 Obra Pública en Bienes Propios	0.00
2.14 Acciones y participaciones de capital	0.00
2.15 Compra de títulos y valores	0.00
2.16 Concesión de préstamos	0.00
2.17 Inversiones en Fideicomisos, Mandatos y otros análogos	0.00
2.18 Provisiones para contingencias y otras erogaciones especiales	0.00
2.19 Amortización de la deuda pública	0.00
2.20 Adeudos de ejercicios fiscales anteriores (ADEFAS)	0.00
2.21 Otros Egresos Presupuestarios no contables	0.00
<b>3. MÁS GASTOS CONTABLES NO PRESUPUESTARIOS</b>	<b>\$ 10,425,023.71</b>
3.1 Estimaciones, Depreciaciones, Deterioros, Obsolescencia y Amortizaciones	4,881,154.48
3.2 Provisiones	3,237,076.97
3.3 Disminución de Inventarios	0.00
3.4 Otros Gastos	0.00
3.5 Inversión Pública No Capitalizable	0.00
3.6 Materiales y Suministros (Consumos)	2,306,792.26
3.7 Otros Gastos Contables no Presupuestarios	0.00
<b>4. TOTAL DE GASTOS CONTABLES</b>	<b>\$ 114,188,805.02</b>



**NOTAS A LOS ESTADOS FINANCIEROS**  
**AL 31 DE DICIEMBRE DE 2025**  
CIFRAS EN PESOS

**INFORMACIÓN PRESUPUESTAL**

**1) ESTADO ANALÍTICO DEL EJERCICIO DEL PRESUPUESTO DE EGRESOS**

Descripción	Presupuesto		Variación	
	Autorizado	Devengado	Nominal	Porcentual
REMUNERACIONES AL PERSONAL DE CARÁCTER PERMANENTE	\$ 55,269,960.75	\$ 54,773,581.86	-\$ 496,378.89	99.1%
REMUNERACIONES ADICIONALES Y ESPECIALES	\$ 10,528,852.03	\$ 10,332,419.35	- 196,432.68	98.1%
SEGURIDAD SOCIAL	\$ 15,368,593.62	\$ 15,308,267.59	- 60,326.03	99.6%
OTRAS PRESTACIONES SOCIALES Y ECONÓMICAS	\$ 4,525,316.24	\$ 4,479,557.92	- 45,758.32	99.0%
PREVISIONES	\$ 0.00	\$ 0.00	0.00	0.0%
MATERIALES DE ADMINISTRACIÓN, EMISIÓN DE DOCUMENTOS Y ARTÍCULOS OFICIALES	\$ 777,286.00	\$ 761,392.09	- 15,893.91	98.0%
ALIMENTOS Y UTENSILIOS	\$ 8,220.00	\$ 7,925.01	- 294.99	96.4%
MATERIAS PRIMAS Y MATERIALES DE PRODUCCIÓN Y COMERCIALIZACIÓN	\$ 0.00	\$ 0.00	0.00	0.0%
MATERIALES Y ARTÍCULOS DE CONSTRUCCIÓN Y DE REPARACIÓN	\$ 195,350.00	\$ 195,175.92	- 174.08	99.9%
PRODUCTOS QUÍMICOS, FARMACÉUTICOS Y DE LABORATORIO	\$ 479,800.00	\$ 139,793.94	- 340,006.06	29.1%
COMBUSTIBLES, LUBRICANTES Y ADITIVOS	\$ 583,301.00	\$ 535,234.98	- 48,066.02	91.8%
VESTUARIO, BLANCOS, PRENDAS DE PROTECCIÓN Y ARTÍCULOS DEPORTIVOS	\$ 74,500.00	\$ 66,929.19	- 7,570.81	89.8%
HERRAMIENTAS, REFACCIONES Y ACCESORIOS MENORES	\$ 651,661.81	\$ 600,341.13	- 51,320.68	92.1%
SERVICIOS BÁSICOS	\$ 1,877,539.63	\$ 1,849,737.05	- 27,802.58	98.5%
SERVICIOS DE ARRENDAMIENTO	\$ 1,835,078.92	\$ 1,667,212.63	- 167,866.29	90.9%
SERVICIOS PROFESIONALES, CIENTÍFICOS, TÉCNICOS Y OTROS SERVICIOS	\$ 4,338,558.89	\$ 3,734,502.42	- 604,056.47	86.1%
SERVICIOS FINANCIEROS, BANCARIOS Y COMERCIALES	\$ 586,969.62	\$ 412,985.02	- 173,984.60	70.4%
SERVICIOS DE INSTALACIÓN, REPARACIÓN, MANTENIMIENTO Y CONSERVACIÓN	\$ 9,239,090.12	\$ 5,458,179.97	- 3,780,910.15	59.1%
SERVICIOS DE COMUNICACIÓN SOCIAL Y PUBLICIDAD.	\$ 147,456.00	\$ 142,868.59	- 4,587.41	96.9%
SERVICIOS DE TRASLADO Y VIÁTICOS	\$ 1,180,622.00	\$ 580,231.99	- 600,390.01	49.1%
SERVICIOS OFICIALES	\$ 1,283,181.00	\$ 1,177,898.00	- 105,283.00	91.8%
OTROS SERVICIOS GENERALES	\$ 3,225,987.06	\$ 3,077,465.60	- 148,521.46	95.4%
TRANSFERENCIAS INTERNAS Y ASIGNACIONES AL SECTOR PÚBLICO	\$ 0.00	\$ 0.00	0.00	0.0%
AYUDAS SOCIALES	\$ 1,537,310.93	\$ 768,873.32	- 768,437.61	50.0%
MOBILIARIO Y EQUIPO DE ADMINISTRACIÓN	\$ 429,000.00	\$ 9,000.00	- 420,000.00	2.1%
MOBILIARIO Y EQUIPO EDUCACIONAL Y RECREATIVO	\$ 346,506.96	\$ 0.00	- 346,506.96	0.0%
EQUIPO E INSTRUMENTAL MÉDICO Y DE LABORATORIO	\$ 0.00	\$ 0.00	0.00	0.0%
VEHÍCULOS Y EQUIPO DE TRANSPORTE	\$ 0.00	\$ 0.00	0.00	0.0%
EQUIPO DE DEFENSA Y SEGURIDAD	\$ 0.00	\$ 0.00	0.00	0.0%
MAQUINARIA, OTROS EQUIPOS Y HERRAMIENTAS	\$ 130,000.00	\$ 130,000.00	0.00	0.0%
OBRA PÚBLICA EN BIENES PROPIOS	\$ 0.00	\$ 0.00	0.00	0.0%
PROVISIONES PARA CONTINGENCIAS Y OTRAS EROGACIONES	\$ 0.00	\$ 0.00	0.00	0.0%
<b>Total</b>	<b>\$ 114,620,142.58</b>	<b>\$ 106,209,573.57</b>	<b>-\$ 8,410,569.01</b>	



NOTAS A LOS ESTADOS FINANCIEROS  
AL 31 DE DICIEMBRE DE 2025  
CIFRAS EN PESOS

2) ESTADO ANALÍTICO DE INGRESOS PRESUPUESTALES

Concepto	Ingreso		Variación	
	Modificado	Recaudado	Nominal	Porcentual
Productos				
Productos bancarios Ingresos Propios	3,257.26	3,257.26	0.00	100.0%
Productos bancarios Federal	3,849.29	3,849.29	0.00	100.0%
Productos bancarios Remanente Ing. Propios	10.94	10.94	0.00	100.0%
Otros Productos bancarios Ingresos Propios	0.26	0.26	0.00	100.0%
Ingresos por Venta de Bienes y Prestación de Servicios de Entidades Paraestatales y Fideicomisos no empresariales y no financieros				
Servicios Escolares	24,450.00	24,450.00	8,510.00	100.0%
Servicios Institucionales	200.00	200.00	3,300.00	100.0%
Ingresos Propios – Servicios Tecnológicos	45,127.74	45,127.74	0.00	100.0%
Ingresos Propios – Multas	950.00	850.00	0.00	100.0%
Otros Ingresos	1,017,934.12	1,017,934.12	47,250.00	100.0%
Remanente Ingresos Propios	3,416,259.96	0.38	3,416,259.58	0.0%
Intereses Ganados de Títulos, Valores y demás				
Intereses ganados títulos, valores e instrumentos financieros	230,327.21	230,327.21	0.00	100.0%
Convenios				
Ingresos Extraordinarios Proni 2025	650,000.00	650,000.00	0.00	100.0%
Subsidios y Subvenciones				
Subsidios del gobierno Estatal Ordinario	44,346,620.00	44,346,620.00	0.00	100.0%
Subsidios del gobierno Estatal Ampliaciones	4,778,796.00	4,778,796.00	0.00	
Subsidios del gobierno Federal Ordinario	44,346,620.00	44,344,620.00	0.00	100.0%
Subsidios del gobierno Federal Ampliaciones	4,778,796.00	2,763,244.00	2,015,522.00	57.8%
Subsidios del gobierno Federal Intereses	40,019.14	37,071.02	0.00	100.0%
Captación de Derechos	10,936,923.78	9,104,681.26	4,033,458.74	100.0%
<b>Total</b>	<b>\$ 114,620,142.58</b>	<b>\$ 99,033,000.68</b>	<b>\$ 7,508,778.32</b>	

Se informa que la universidad, conforme al oficio número UTXJ-R-2025/1148 de fecha 24 de diciembre 2025 realizó la solicitud del Presupuesto del recurso estatal de los tres primeros meses del 2026 para llevar a cabo la operación de las necesidades de la Universidad, del cual fue autorizada la suficiencia presupuestal con el oficio UPP/414/2025 de fecha 29 de diciembre de 2025. El recurso mencionado se recibió el 02 enero del 2026 en cuenta bancaria por un total de \$13,240,711.00 (Trece millones doscientos cuarenta mil setecientos once pesos 00/100 M.N.)





NOTAS A LOS ESTADOS FINANCIEROS  
31 de diciembre de 2025  
CIFRAS EN PESOS

### III. NOTAS DE MEMORIA

Cuentas de Orden  
Sin información que presentar

#### Cuentas de Orden Presupuestarias

Concepto	Importe
Ley de Ingresos Estimada	\$ 103,096,524.00
Ley de Ingresos por Ejecutar	5,431,811.58
Modificaciones a la Ley de Ingresos Estimada	11,523,618.58
Ley de Ingresos Devengada	109,188,331.00
Ley de Ingresos Recaudada	109,188,331.00

Concepto	Importe
Presupuesto de Egresos Aprobado	\$ 103,096,524.00
Presupuesto de Egresos por Ejercer	8,410,569.01
Presupuesto de Egresos Modificado	11,523,618.58
Presupuesto de Egresos Comprometido	106,209,573.57
Presupuesto de Egresos Devengado	106,209,573.57
Presupuesto de Egresos Ejercido	103,974,532.56
Presupuesto de Egresos Pagado	103,974,532.56

**"Bajo protesta de decir verdad declaramos que los Estados Financieros y sus notas, son razonablemente correctos y son responsabilidad del emisor".**



**S.E.P.**  
DIRECCIÓN GENERAL  
DE UNIVERSIDADES  
TECNOLÓGICAS Y  
POLITÉCNICAS  
UNIVERSIDAD TECNOLÓGICA DE  
XICOTEPEC DE JUÁREZ  
RECTORIA

M.D.E. Carlos Lechuga Castelán  
Rector



UNIVERSIDAD  
TECNOLÓGICA DE  
XICOTEPEC DE JUÁREZ

ORGANISMO PÚBLICO  
DESCENTRALIZADO DEL  
GOBIERNO DEL EDO. DE PUEBLA  
M.C. José Antonio Milán Guzmán  
Director de Administración y Finanzas  
DIRECCIÓN DE  
ADMINISTRACIÓN Y FINANZAS



UNIVERSIDAD  
TECNOLÓGICA DE  
XICOTEPEC DE JUÁREZ

M.C.F. Alfredo Leguizamón Quintana  
Subdirector de Recursos Financieros  
SUBDIRECCIÓN DE  
RECURSOS  
FINANCIEROS

