

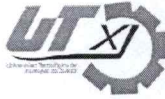

Educación
Secretaría de Educación Pública

Educación
Secretaría de Educación



NOTAS A LOS ESTADOS FINANCIEROS
31 de enero de 2025
CIFRAS EN PESOS

I. NOTAS DE GESTIÓN ADMINISTRATIVA

INTRODUCCIÓN

La Universidad Tecnológica de Xicotepec de Juárez es un organismo público descentralizado con personalidad jurídica propia, sujeto a la normatividad del Poder Ejecutivo del Estado de Puebla de conformidad con lo establecido en el artículo 44 de la Ley Orgánica del Poder Ejecutivo del Estado de Puebla.

Misión:

Somos una Universidad con calidad académica y socialmente responsable, que forma profesionistas competentes que impactan al desarrollo nacional.

Visión:

Ser una Universidad de vanguardia, reconocida por su calidad institucional.

Valores:

Responsabilidad, Honestidad, Compromiso, Respeto y Lealtad.

Política Integral:

Somos una institución comprometida en satisfacer a nuestros clientes, mejorando continuamente el desempeño y manteniendo así, altos niveles de calidad en la formación de profesionistas, interesados en conservar la biodiversidad y el uso racional de los recursos naturales, propiciando en la comunidad universitaria responsabilidad y cooperación en la preservación y cuidado del medio ambiente que aseguren el desarrollo sustentable de nuestro hábitat, garantizando el cumplimiento a la legislación aplicable.

Política de Igualdad Laboral y No Discriminación:

En la Universidad Tecnológica de Xicotepec de Juárez asumimos el compromiso de construir una cultura de igualdad de oportunidades entre mujeres y hombres, estableciendo acciones afirmativas a favor del personal, que garanticen condiciones igualitarias en un ambiente laboral libre de toda forma de discriminación, hostigamiento y acoso sexual, prohibiendo el maltrato, violencia y segregación de las autoridades de la Universidad hacia el personal y entre el personal.



El presente documento se plantea de manera incluyente y libre de estereotipos de género, por lo que al referirse a una persona como "el" significa "el o la".



Educación
Secretaría de Educación Pública

Educación
Secretaría de Educación



NOTAS A LOS ESTADOS FINANCIEROS

31 de enero de 2025

CIFRAS EN PESOS

1. Autorización e Historia

La gestión de la Universidad Tecnológica inicia en el año 2001, cuando el Presidente Municipal de Xicotepec de Juárez (1999-2002) y el Diputado Federal (2000-2003), proponen de forma independiente al Gobierno del Estado representado por el Lic. Melquiades Morales Flores, Gobernador Constitucional del Estado de Puebla (1999-2005) la instalación de una universidad pública en el Municipio, existiendo en esos momentos sólo una universidad privada.

En base a las experiencias que se tenían de Universidades Tecnológicas ya instaladas en el Estado, es como el Gobierno del Estado de Puebla pone gran énfasis para crear la Universidad Tecnológica de Xicotepec de Juárez (UTXJ), la quinta en el Estado de Puebla, y propone en el año 2001 al gobierno federal, representada por la Coordinación General de Universidades Tecnológicas (CGUT; actualmente DGUTyP), la creación de una universidad tecnológica que impulse la formación de profesionistas en los diversos campos del conocimiento científico, tecnológico y humanístico, que le permita ampliar la cobertura de atención hacia los municipios aumentando el número de instituciones de educación superior tecnológica; la propuesta del Gobierno del Estado para la creación de la Universidad, se sustenta con una serie de estudios de factibilidad, que permiten identificar los diversos factores que avalan la pertinencia de la institución.

Al sustentarse el proyecto de creación de la Universidad, se determina la participación de los gobiernos, estableciéndose el Convenio de Coordinación suscrito el 30 de abril de 2002 por la SEP federal y el gobierno estatal, documento que tiene por objeto establecer la coordinación para la creación, operación y apoyo financiero de la UTXJ; estableciéndose en su Cláusula Quinta, que ambos gobiernos convienen en aportar el 50% cada uno para el funcionamiento de la Universidad, reflejándose en su presupuesto anual de operación.

En el convenio se establece la aportación inicial del Gobierno del Estado, que respaldado por el Gobierno Municipal (2002-2005), adquirió y donó a la Universidad Tecnológica de Xicotepec de Juárez el predio donde está instalada la Universidad, con una superficie de 20 hectáreas conforme a los lineamientos establecidos por el Comité Administrador del Programa Federal de Construcción de Escuelas (CAPFCE), terreno avalado por la SEP del Estado y la CGUT; así mismo, se proporcionaron los servicios indispensables como la pavimentación de vías de acceso, suministro de agua, energía eléctrica, alumbrado exterior, cerco perimetral, transportación urbana y demás servicios complementarios.

Así mismo, el 28 de Agosto de 2009 se reforma y adicionan diversas disposiciones al Decreto que crea la Universidad Tecnológica de Xicotepec de Juárez, motivada por la impartición de estudios del Nivel 5A, correspondientes al grado de licenciatura, de acuerdo a la Clasificación Internacional Normalizada de la Educación (CINE) de la UNESCO; en este sentido, a partir del ciclo escolar 2009-2010, se inició a ofertar éste nivel académico como una continuidad de estudios para los egresados del nivel Técnico Superior Universitario o Profesional Asociado, con una formación académica basada en el Modelo metodológico basado en competencias profesionales definido por la CGUT.

#SomosTeguillos

El presente documento se plantea de manera incluyente y libre de estereotipos de género, por lo que al referirse a una persona como "el" significa "el o la".



Educación
Secretaría de Educación Pública

Educación
Secretaría de Educación



NOTAS A LOS ESTADOS FINANCIEROS 31 de enero de 2025 CIFRAS EN PESOS

2. Panorama Económico y Financiero

La Universidad Tecnológica de Xicotepec de Juárez inicia el ejercicio 2025 con un presupuesto aprobado de 103,096,524.00, según oficio SPF-SE-650/2024.

3. Organización y Objeto Social

a) Objeto social:

La Universidad Tecnológica de Xicotepec de Juárez es un Organismo Público Descentralizado del Gobierno del Estado, con personalidad jurídica y patrimonio propio, que tiene los objetivos de:

- I. Ofrecer educación superior tecnológica, que forme técnicos superiores universitarios con un sentido innovador que, incorporados a los avances científicos y tecnológicos, estén aptos para aplicar sus conocimientos a la solución creativa de problemas que se presenten en su región;
- II. Realizar investigación científica y tecnológica que coadyuve al constante mejoramiento económico, social y cultural; que permita elevar la calidad de vida de la comunidad, así como impulsar la producción industrial y de servicios de la región;
- III. Contribuir a ampliar la cobertura de servicios educativos de tipo superior, en el área de la ciencia y la tecnología;
- IV. Desarrollar programas de apoyo técnico en beneficio de la comunidad;
- V. Promover la cultura científica, tecnológica y humanística, a nivel Estatal, Nacional e Internacional;
- VI. Vincular los aprendizajes científicos y tecnológicos con los sectores público, social y privado para apoyar el desarrollo económico y productivo de la región y del Estado;
- VII. Ofrecer programas de continuidad de estudios para sus egresados, y para egresados del nivel Técnico Superior Universitario o Profesional Asociado de otras Instituciones de Educación Superior, que permitan a los estudiantes alcanzar el nivel académico de licenciatura. Para que "LA UNIVERSIDAD" pueda ofrecer programas de continuidad de estudios, los cuales operarán con base en los requisitos y el modelo pedagógico, académico y administrativo aprobado por "LA SECRETARÍA", a través de la Subsecretaría de Educación Superior y por conducto de la Coordinación General de Universidades Tecnológicas; y
- VIII. Cumplir con cualquier otro que permita consolidar su modelo educativo.

b) Principal actividad:

Ofrecer la educación tecnológica de tipo superior, de conformidad con los planes y programas de estudio correspondientes, los cuales deberán garantizar una formación profesional y una cultura científica y tecnológica.

c) Ejercicio fiscal:

Enero a diciembre de 2025.

d) Régimen jurídico:

Personas Morales con Fines no Lucrativos.



El presente documento se plantea de manera incluyente y libre de estereotipos de género, por lo que al referirse a una persona como "el" significa "el o la".



Educación
Secretaría de Educación Pública

Educación
Secretaría de Educación



NOTAS A LOS ESTADOS FINANCIEROS

31 de enero de 2025

CIFRAS EN PESOS

e) Consideraciones fiscales del ente:

La Universidad Tecnológica de Xicotepec de Juárez de acuerdo a lo que establece la Ley del Impuesto sobre la Renta en su título III del Régimen de las Personas Morales con Fines no Lucrativos, no está sujeta al cálculo y pago de este impuesto. Pero tiene otras obligaciones como:

- ❖ Presentar la declaración y pago provisional mensual de retenciones del Impuesto Sobre la Renta (ISR) por sueldos y salarios, honorarios y arrendamiento

f) Estructura organizacional básica: La presente estructura orgánica es la que se encuentra vigente a partir del 12 de julio de 2024, registrada ante la Subdirección de Eficiencia Organizacional de la Secretaría de Administración del Estado de Puebla.

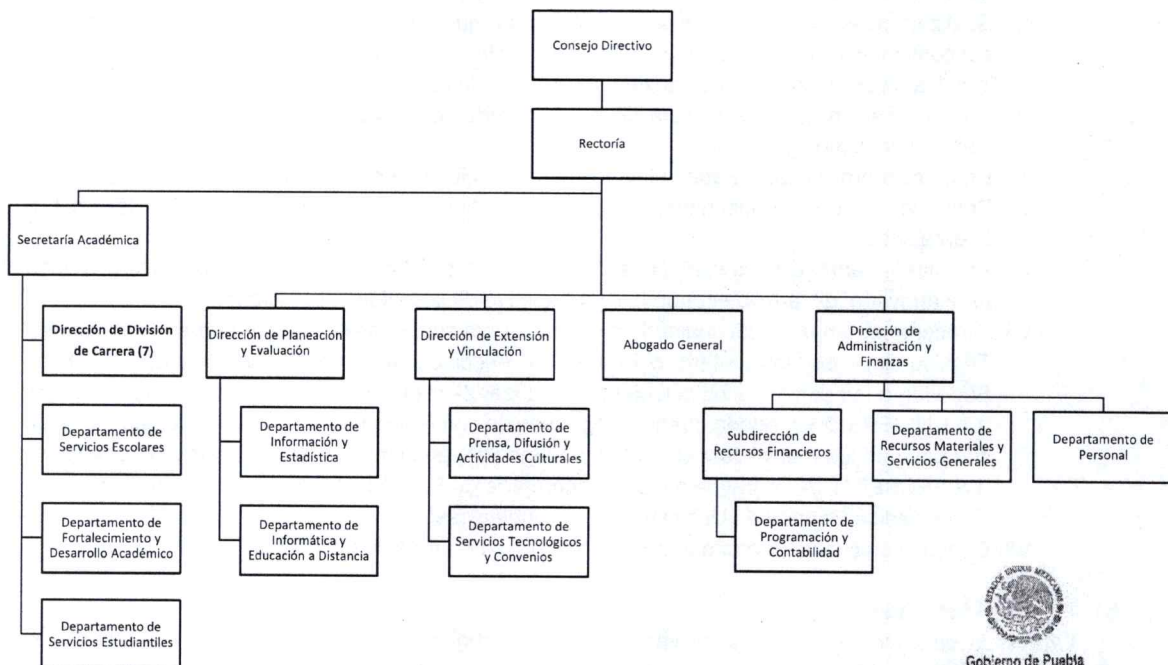

Gobierno de Puebla
Secretaría de Administración
Dirección General de Capital Humano

Secretaría de Administración
No. de Registro:
GEP1924/SA/OPD/UTXJ/A/JUN/2024
Fecha de Registro: JULIO 2024

#SomosTeghiller

El presente documento se plantea de manera incluyente y libre de estereotipos de género, por lo que al referirse a una persona como "el" significa "el o la".



Educación
Secretaría de Educación Pública

Educación
Secretaría de Educación



NOTAS A LOS ESTADOS FINANCIEROS 31 de enero de 2025 CIFRAS EN PESOS

- g) Fideicomisos, mandatos y análogos de los cuales es fideicomitente o fideicomisario:
Sin información que presentar.

4. Bases de Preparación de los Estados Financieros

En cumplimiento a lo dispuesto y en estricto apego a todas las disposiciones legales establecidos en la Ley General de Contabilidad Gubernamental, donde nos establece que los Estados Financieros y demás información presupuestaria, programática y contable que emanen de los registros de los entes públicos, serán la base para la emisión de los informes periódicos y para la formulación de la cuenta pública anual.

Los entes públicos deberán elaborar los estados financieros de conformidad con las disposiciones normativas y técnicas que emanen de esta Ley General de Contabilidad Gubernamental o que emita el Consejo Nacional para la Armonización Contable.

Los Estados Financieros correspondientes a los ingresos y gastos públicos presupuestarios se elaborarán sobre la base del devengado adicionalmente, se presentarán en flujo de efectivo.

Los Estados Financieros que se acompañan, fueron preparados de acuerdo con las reglas y lineamientos que nos establece la Ley General de Contabilidad Gubernamental a través del Consejo Nacional de Armonización Contable, sus Postulados Básicos y sus marcos conceptuales de contabilidad gubernamental.

Conforme lo establecen los Postulados Básicos de Contabilidad Gubernamental. Todos los procesos que llevan a cabo la generación de la información contable, presupuestal y financiera han sido revisados y verificados con el objetivo de que los reportes de ingresos y gastos reflejados que se han de presentar, atendiendo así una de nuestras metas prioritaria de esta Administración que es de mejorar la transparencia de la aplicación de los recursos públicos.

5. Políticas de Contabilidad Significativas

Los Estados Financieros son elaborados y presentados en base a sus registros, todos son generados conforme a los principios de contabilidad generalmente aceptados que se aplican para cualquier empresa privada o pública, además de que toda la información es registrada a costo histórico y en moneda nacional.

Dentro de las políticas de contabilidad más significativas aplicadas son las siguientes:

❖ ACTIVO:

- a) Efectivo y Equivalentes: Estos recursos son de liquidez inmediata en Bancos, son depósitos de ingresos propios y de aportaciones de subsidios Federales y Estatales, algunos recursos de



El presente documento se plantea de manera incluyente y libre de estereotipos de género, por lo que al referirse a una persona como "el" significa "el o la".



Educación
Secretaría de Educación Pública

Educación
Secretaría de Educación



NOTAS A LOS ESTADOS FINANCIEROS

31 de enero de 2025

CIFRAS EN PESOS

Bancos / Tesorería son invertidos en cuentas de inversión, bajo la normatividad y reglas aplicadas de los mismos y se registran en inversiones temporales a corto plazo.

b) Derechos a recibir Efectivo o Equivalentes: Representan los derechos de cobro originados de las actividades de la Universidad.

c) Bienes inmuebles, Infraestructura, y Construcciones en Proceso: Estos bienes son todos los Terrenos, los edificios, aulas, canchas, talleres, laboratorios propiedad y patrimonio de la Universidad los cuales están registrados a costo de adquisición en el módulo de bienes patrimoniales del Sistema Automatizado de Administración y Contabilidad Gubernamental.

d) Bienes Muebles: Estos representan todas las adquisiciones de bienes muebles para realizar y facilitar las actividades propias de la Universidad, los cuales se registran a valor de adquisición en el módulo de bienes patrimoniales del Sistema Automatizado de Administración y Contabilidad Gubernamental, así como la aplicación correspondiente de la depreciación en base a las Principales Reglas de Registro y Valoración del Patrimonio (Elementos Generales).

❖ PASIVO:

a) Proveedores a corto Plazo: Representa las obligaciones de pago del devengado de la Universidad ante una persona física o moral por la adquisición de un bien o servicio.

b) Retenciones y contribuciones por pagar a corto plazo: Representa todas las obligaciones y compromisos de pago derivados de las retenciones efectuadas por una remuneración laboral del personal adscrito a la Universidad.

6. Posición en Moneda Extranjera y Protección por Riesgo Cambiario
Sin información que presentar.

7. Reporte Analítico del Activo

Se aplica de acuerdo a las Principales Reglas de Registro y Valoración del Patrimonio, las Reglas Específicas del Registro y Valoración del Patrimonio y a los Parámetros de Estimación de Vida Útil publicado en el Diario Oficial de la Federación.

8. Fideicomisos, Mandatos y Análogos
Sin información que presentar.

9. Reporte de la Recaudación
Sin información que presentar.



El presente documento se plantea de manera incluyente y libre de estereotipos de género, por lo que al referirse a una persona como "el" significa "el o la".



Educación
Secretaría de Educación Pública

Educación
Secretaría de Educación



NOTAS A LOS ESTADOS FINANCIEROS
31 de enero de 2025
CIFRAS EN PESOS

10. Información sobre la Deuda y el Reporte Analítico de la Deuda
Sin información que presentar.

11. Calificaciones otorgadas
Sin información que presentar.

12. Proceso de Mejora

Se cuenta con los siguientes Programas Educativos:

Técnico Superior Universitario

- T.S.U. en Gestión del Capital Humano (nueva)
- T.S.U. en Administración Área Capital Humano
- T.S.U. en Agricultura Sustentable y Protegida
- T.S.U. en Gastronomía
- T.S.U. en Mantenimiento Industrial (nueva)
- T.S.U. en Mantenimiento Área Industrial
- T.S.U. en Mantenimiento Petrolero (nueva)
- T.S.U. en Mantenimiento Área Petróleo
- T.S.U. en Automatización (nueva)
- T.S.U. en Mecatrónica Área Automatización
- T.S.U. en Operaciones Logísticas y Comercio Exterior (nueva)
- T.S.U. en Operaciones Comerciales Internacionales Área Negocios Internacionales
- T.S.U. en Tecnología de Alimentos (nueva)
- T.S.U. en Procesos Alimentarios
- T.S.U. en Biotecnología (nueva)
- T.S.U. en Química Área Biotecnología
- T.S.U. en Sistemas Automotrices
- T.S.U. en Desarrollo de Software Multiplataforma (nueva)
- T.S.U. en Tecnologías de la Información Área Desarrollo de Software Multiplataforma
- T.S.U. en Entornos Virtuales y Negocios Digitales (nueva)
- T.S.U. en Tecnologías de la Información Área Entornos Virtuales y Negocios Digitales
- T.S.U. en Terapia Física, Área Rehabilitación



El presente documento se plantea de manera incluyente y libre de estereotipos de género, por lo que al referirse a una persona como "el" significa "el o la".



Educación
Secretaría de Educación Pública

Educación
Secretaría de Educación



NOTAS A LOS ESTADOS FINANCIEROS
31 de enero de 2025
CIFRAS EN PESOS

Ingeniería / Licenciatura

Ingeniería en Agricultura Sustentable y Protegida
Ingeniería en Biotecnología
Ingeniería en Desarrollo y Gestión de Software
Ingeniería en Entornos Virtuales y Negocios Digitales
Ingeniería en Mantenimiento Industrial
Ingeniería en Mecatrónica
Ingeniería en Procesos Alimentarios
Licenciatura en Gastronomía
Licenciatura en Gestión del Capital Humano
Licenciatura en Terapia Física
Licenciatura en Ingeniería en Logística Comercial Global (nueva)
Licenciatura en Ingeniería en Sistemas Automotrices (nueva)

13. Información por Segmentos
Sin información que presentar.

14. Eventos Posteriores al Cierre
Sin información que presentar.

15. Partes Relacionadas
Sin información que presentar.

16. Responsabilidad Sobre la Presentación Razonable de la Información Contable
La información Contable se encuentra debidamente firmada e incluye la leyenda: *"Bajo protesta de decir verdad declaramos que los Estados Financieros y sus notas, son razonablemente correctos y son responsabilidad del emisor"*



El presente documento se plantea de manera incluyente y libre de estereotipos de género, por lo que al referirse a una persona como "el" significa "el o la".



NOTAS A LOS ESTADOS FINANCIEROS
31 de enero de 2025
CIFRAS EN PESOS

II. NOTAS DE DESGLOSE

II.1 INFORMACIÓN CONTABLE

1) NOTAS AL ESTADO DE ACTIVIDADES

Ingresos y Otros Beneficios

Ingresos de Gestión

Concepto	2025	2024
Productos de tipo corriente	\$ 85.83	\$ 9,301.08
Ingresos por Venta de bienes y Servicios	1,930.38	705,858.50
Convenios		
Ingresos Extraordinarios PRODEP 2024	0.00	150,000.00
Ingresos Extraordinarios PRODEP 2024 INTERESES	0.00	125.00
Transferencias, asignaciones, subsidios y subvenciones, y pensiones y jubilaciones.		
Ingresos Extraordinarios PRODEP 2023	0.00	0.00
Subsidio Estatal Ordinario	6,362,893.79	44,346,620.00
Subsidio Estatal Ordinario Ampliaciones	0.00	0.00
Subsidio Estatal Captación de derechos	0.00	11,083,636.56
Subsidio Estatal Captación de derechos Remanente	0.00	294,145.00
Subsidio Federal Ordinario	0.00	44,346,620.00
Subsidio Federal Ordinario Ampliaciones	0.00	0.00
Intereses Subsidio Federal Ordinario	0.00	58,649.91
Reintegro de economías de captación de derechos 2022	0.00	0.00
Otros ingresos y beneficios		
Interés Ganado títulos, valores e instrumentos financieros	25,914.73	380,921.06
Total	\$ 6,390,824.73	\$ 101,375,877.11

Participaciones, Aportaciones, Convenios, Incentivos Derivados de la Colaboración Fiscal, Fondos Distintos de Aportaciones, Transferencias, Asignaciones, Subsidios y Subvenciones, y Pensiones y Jubilaciones
Sin información que presentar.

Otros Ingresos y Beneficios

Sin información que presentar.





Educación
Secretaría de Educación Pública

Educación
Secretaría de Educación



NOTAS A LOS ESTADOS FINANCIEROS

31 de enero de 2025

CIFRAS EN PESOS

Gastos y Otras Pérdidas

Gastos de Funcionamiento

Concepto	2025	2024
Servicios Personales	\$ 6,135,462.56	\$ 77,956,857.21
Materiales y suministros	0.00	2,024,383.09
Servicios Generales	168,848.04	19,341,507.51
Transferencias, asignaciones, subsidios y otras ayudas	\$ 0.00	\$ 688,456.36
Estimaciones, depreciaciones, deterioros, obsolescencia y amortizaciones	357,128.76	4,416,707.79
Provisiones De Pasivos A Corto Plazo	0.00	1,380,411.85
Total	\$ 6,661,439.36	\$ 105,808,323.81

Servicios Personales

Concepto	2025	2024
Remuneraciones al Personal de Carácter Permanente	\$ 4,465,281.17	\$ 49,931,637.32
Remuneraciones Adicionales y Especiales	85,839.07	9,629,019.94
Seguridad Social	1,264,659.62	13,935,524.64
Otras Prestaciones Sociales y Económicas	319,682.70	4,460,675.31
Total	\$ 6,135,462.56	\$ 77,956,857.21

Materiales y Suministros

Concepto	2025	2024
Materiales de Administración, Emisión de Documentos y Artículos Oficiales	\$ 0.00	\$ 712,082.04
Alimentos y Utensilios	0.00	5,762.07
Materiales y Artículos de Construcción y de Reparación	0.00	221,096.73
Productos Químicos, Farmacéuticos y de Laboratorio	0.00	33,188.00
Combustibles, Lubricantes y Aditivos	0.00	521,380.59
Vestuario, Blancos, Prendas de Protección y Artículos Deportivos	0.00	142,916.87
Herramientas, Refacciones y Accesorios Menores	0.00	387,956.79
Total	\$ 0.00	\$ 2,024,383.09



El presente documento se plantea de manera incluyente y libre de estereotipos de género, por lo que al referirse a una persona como "el" significa "el o la".



Educación
Secretaría de Educación Pública

Educación
Secretaría de Educación



NOTAS A LOS ESTADOS FINANCIEROS
31 de enero de 2025
CIFRAS EN PESOS

Servicios Generales

Concepto	2025	2024
Servicios Básicos	\$ 400.00	\$ 1,836,402.72
Servicios de Arrendamiento	0.00	1,402,813.10
Servicios Profesionales, Científicos, Técnicos y Otros Servicios	0.00	4,243,285.93
Servicios Financieros, Bancarios y Comerciales	10,906.05	393,820.75
Servicios de Instalación, Reparación, Mantenimiento y Conservación	0.00	6,929,876.30
Servicios de Comunicación Social y Publicidad.	0.00	212,483.50
Servicios de Traslado y Viáticos	12,589.99	582,702.06
Servicios Oficiales	0.00	436,270.85
Otros Servicios Generales	144,952.00	3,303,852.30
Total	\$ 168,848.04	\$ 19,341,507.51

Transferencias, Asignaciones, Subsidios y Otras Ayudas

Concepto	2025	2024
Ayudas en materia de alimentación	0.00	12,400.00
Ayudas en materia de formación educativa y cultural	0.00	46,552.01
Otras ayudas	0.00	11,938.00
Apoyos a actividades académicas o científicas, al desarrollo tecnológico y la innovación	0.00	617,566.35
Total	\$ 0.00	\$ 688,456.36

Otros Gastos

Concepto	2025	2024
Estimaciones, Depreciaciones, Deterioros, Obsolescencia y Amortizaciones	\$ 357,128.76	\$ 4,416,707.79
Provisiones	0.00	1,380,411.85
Total	\$ 357,128.76	\$ 5,797,119.64



El presente documento se plantea de manera incluyente y libre de estereotipos de género, por lo que al referirse a una persona como "el" significa "el o la".



NOTAS A LOS ESTADOS FINANCIEROS
31 de enero de 2025
CIFRAS EN PESOS

2) NOTAS AL ESTADO DE SITUACIÓN FINANCIERA

Activo

Efectivo y Equivalentes

Se integra por los recursos de disponibilidad inmediata con que cuenta la Universidad en sus cuentas bancarias y por los recursos que la Universidad aplicó en instrumentos de inversión.

Concepto	2025	2024
Efectivo	\$ 0.00	\$ 0.00
Bancos		
0154230469 REM. ING. PROPIOS BBVA BANCOMER	187,262.55	15,451.63
0113440745 FEDERAL T. BBVA BANCOMER	0.00	0.00
0122248883 ESTATAL 2024	1,250.00	950,487.64
0122248840 NÓMINA 2024	20,129.82	1,247,639.68
0122248972 CAPTACIÓN DER. 2024	192,422.06	610,240.20
0122248913 FEDERAL 2024	468.29	546,466.74
0122248956 ING. PROPIOS 2024	0.00	3,480.69
0123302822 PRODEP 2024	0.00	426.38
0124372611 ING. PROPIOS 2025	1,858.86	0.00
0124372662 NÓMINA 2025	532,743.03	0.00
0124372565 ESTATAL 2025	312,217.23	0.00
0124372581 CAPTACIÓN DER. 2025	0.00	0.00
0124372492 FEDERAL 2025	0.00	0.00
Inversiones temporales		
2046269443 IP 469 FONDO DE INVERSIÓN	3,222,756.31	3,397,327.64
Total	\$ 4,471,108.15	\$6,771,520.60

Inversiones temporales

Recursos	Contrato de Inversión	Monto
2046269443 IP 469 FONDO DE INVERSIÓN	2046269443	3,222,756.31
Total		\$ 3,222,756.31





Educación
Secretaría de Educación Pública

Educación
Secretaría de Educación



NOTAS A LOS ESTADOS FINANCIEROS
31 de enero de 2025
CIFRAS EN PESOS

Derechos a Recibir Efectivo y Equivalentes

Concepto	2025		2024
	Hasta 90 días	Total	Total
<u>Cuentas por cobrar a corto plazo</u>			
Adeudos entre fondos por cobrar	\$ 32,156.28	\$ 32,156.28	0.00
Total	\$ 32,156.28	\$ 32,156.28	\$ 0.00

Inventarios

Sin datos que reportar.

Almacenes

Sin datos que reportar.

Inversiones Financieras

Sin datos que reportar.

Bienes Muebles, Inmuebles e Intangibles

Representa el monto invertido en bienes inmuebles con los que cuenta la Universidad, adquiridos con los diferentes subsidios; Subsidio Federal, Subsidio Estatal, Ingresos Propios y Recursos Extraordinarios, así como los concursados por CAPCEE y donados por el H. Ayuntamiento Municipal de Xicotepec de Juárez.

Concepto	2025	2024
Terrenos	\$ 9,150,000.00	\$ 9,150,000.00
Edificios no habitacionales	119,600,182.52	119,600,182.52
Construcciones en Proceso en Bienes Propios	0.00	0.00
Total	\$ 128,750,182.52	\$ 128,750,182.52



El presente documento se plantea de manera incluyente y libre de estereotipos de género, por lo que al referirse a una persona como "el" significa "el o la".



Educación
Secretaría de Educación Pública

Educación
Secretaría de Educación



NOTAS A LOS ESTADOS FINANCIEROS

31 de enero de 2025

CIFRAS EN PESOS

Bienes Muebles

Representa el monto invertido en bienes muebles con los que cuenta la Universidad, adquiridos con los diferentes subsidios; Subsidio Federal, Subsidio Estatal, Ingresos Propios y Recursos Extraordinarios, así como los concursados por CAPCEE y los provenientes de Recursos Federales Extraordinarios.

Concepto	2025	2024
Mobiliario y Equipo de Administración	\$ 25,575,698.06	\$ 25,575,695.07
Mobiliario y Equipo Educativo y Recreativo	17,072,537.68	17,072,540.67
Equipo e Instrumental Médico y de Laboratorio	2,017,521.60	2,017,521.60
Vehículos y Equipo de Transporte	5,748,072.40	5,748,072.40
Maquinaria y otros Equipos y Herramientas	20,648,966.48	20,648,966.48
Total	\$ 71,062,796.22	\$ 71,062,796.22

Estimaciones y Deterioros

Representa el monto de los bienes depreciados tomando como origen lo emitido por el Consejo Nacional de Armonización Contable en su apartado "Parámetros de Estimación de Vida Útil" donde refiere la información que se utiliza para realizar este procedimiento.

Concepto	2025	2024
Depreciación acumulada de bienes Muebles	-\$ 61,069,833.96	-\$ 60,712,705.20
Total	-\$ 61,069,833.96	-\$ 60,712,705.20

Otros Activos

Sin datos que reportar.



El presente documento se plantea de manera incluyente y libre de estereotipos de género, por lo que al referirse a una persona como "el" significa "el o la".



NOTAS A LOS ESTADOS FINANCIEROS
31 de enero de 2025
CIFRAS EN PESOS

Pasivo

Cuentas y Documentos por Pagar

Se integra por las obligaciones fiscales de la Universidad, por el Impuesto sobre Erogaciones por Remuneración al Trabajo Personal del Estado de Puebla, pagos a proveedores por los servicios generales al mes de diciembre y por gastos devengados al 31 de diciembre 2024, así como las provisiones para reintegro de subsidios.

Concepto	2025		2024
	Hasta 90 días	Total	Total
Servicios personales por pagar a corto plazo			
SAR – Aportaciones al sistema para el retiro	84,786.00	84,786.00	0.00
Proveedores por pagar a corto plazo			
Impuesto sobre nóminas y otros que se deriven de una relación laboral	136,534.00	136,534.00	279,434.00
CFE Suministrador de Servicios Básicos	0.00	0.00	51,565.00
Sistema Operador de los Servicios de Agua Potable y Alcantarillado del Municipio de Xicotepec de Juárez Pue.	0.00	0.00	592.13
Teléfonos de México SAB de CV	154,072.06	154,072.06	154,072.06
Delia Aurora Hernández Paredes	0.00	0.00	89,971.92
Idflex de México SAS de CV	0.00	0.00	17,574.00
Eva Leticia Cortes Rosete	40,000.00	40,000.00	40,000.00
Araceli Zapata Calero	0.00	0.00	94,000.00
Retenciones y contribuciones por pagar a corto plazo			
ISR retención por servicios profesionales	0.16	0.16	12,057.05
ISR retenido por sueldos y salarios	520,001.76	520,001.76	1,209,822.03
I.S.R. Retenido por RESICO	0.00	0.00	2,585.11
Impuestos y Derechos por pagar a CP (5 al millar)	0.67	0.67	3,045.67
Adeudos entre fondos por pagar	32,156.28	32,156.28	0.00
(EST) 2% Cuota Sindical	24,662.84	24,662.84	11,921.54
(FED) 2% Cuota Sindical	8,208.28	8,208.28	8,208.28
Devoluciones a la Ley de Ingresos por pagar a corto plazo			
Devoluciones de la Ley de Ingresos Captación De Derechos	0.00	0.00	86,819.14
Devoluciones de la Ley de Ingresos Estatal	0.00	0.00	843,461.51
Devoluciones de la Ley de Ingresos Federal	0.00	0.00	386,371.40
Devoluciones de la Ley de Ingresos Federal Intereses	0.00	0.00	58,649.91
Devoluciones de la Ley de Ingresos Federal Productos	68.29	68.29	4,683.51
Bancarios			
Devolución Recurso Prodep 2024	0.00	0.00	426.38
Total	\$ 1,000,490.34	\$ 1,000,490.34	\$ 3,355,260.64





Educación
Secretaría de Educación Pública

Educación
Secretaría de Educación



NOTAS A LOS ESTADOS FINANCIEROS
31 de enero de 2025
CIFRAS EN PESOS

Fondos y Bienes de Terceros en Garantía y/o Administración
Sin datos que reportar.

Pasivos Diferidos
Sin datos que reportar.

Provisiones
Sin datos que reportar.

Otros Pasivos
Sin datos que reportar.



El presente documento se plantea de manera incluyente y libre de estereotipos de género, por lo que al referirse a una persona como "el" significa "el o la".



NOTAS A LOS ESTADOS FINANCIEROS
31 de enero de 2025
CIFRAS EN PESOS

3) NOTAS AL ESTADO DE VARIACIONES EN EL PATRIMONIO
Patrimonio

La cuenta de Patrimonio presentó los siguientes saldos:

Concepto	Hacienda Pública/ Patrimonio Contribuido	Hacienda Pública/ Patrimonio Generado de Ejercicios Anteriores	Hacienda Pública/ Patrimonio Generado Del Ejercicio	Exceso o Insuficiencia en la Actualización de la Hacienda Pública/ Patrimonio	Total
HACIENDA PÚBLICA/PATRIMONIO CONTRIBUIDO NETO DE 2024	\$159,007,183.53	\$0.00	\$0.00	\$0.00	\$159,07,183.53
APORTACIONES	127,834,677.50	\$0.00	\$0.00	\$0.00	127,834,677.50
DONACIONES DE CAPITAL	2.00	\$0.00	\$0.00	\$0.00	2.00
ACTUALIZACIÓN DE LA HACIENDA PÚBLICA/PATRIMONIO	31,172,504.03	\$0.00	\$0.00	\$0.00	31,172,504.03
HACIENDA PÚBLICA /PATRIMONIO GENERADO NETO DE 2024	\$0.00	-\$12,058,203.33	-\$4,432,446.70	\$0.00	-\$16,490,650.03
RESULTADOS DEL EJERCICIO (AHORRO/ DESAHORRO)	0.00	0.00	-4,432,446.70	0.00	-4,432,446.70
RESULTADOS DE EJERCICIOS ANTERIORES	0.00	4,497,472.14	0.00	0.00	4,497,472.14
REVALÚOS	0.00	0.00	0.00	0.00	0.00
RESERVAS	0.00	0.00	0.00	0.00	0.00
RECTIFICACIONES DE RESULTADOS DE EJERCICIOS ANTERIORES	0.00	-\$16,555,675.47	0.00	0.00	-\$16,555,675.47
EXCESO O INSUFICIENCIA EN LA ACTUALIZACIÓN DE LA HACIENDA PÚBLICA/ PATRIMONIO NETO DE 2024	\$0.00	\$0.00	\$0.00	\$0.00	\$0.00
RESULTADO POR POSICIÓN MONETARIA	0.00	0.00	0.00	0.00	0.00
RESULTADO POR TENENCIA DE ACTIVOS NO MONETARIOS	0.00	0.00	0.00	0.00	0.00
HACIENDA PÚBLICA / PATRIMONIO NETO FINAL DE 2024	\$159,007,183.53	-\$12,058,203.33	-\$ 4,432,446.70	\$ 0.00	\$ 142,516,533.50





Educación
Secretaría de Educación Pública

Educación
Secretaría de Educación



NOTAS A LOS ESTADOS FINANCIEROS
31 de enero de 2025
CIFRAS EN PESOS

CAMBIOS EN LA HACIENDA PÚBLICA/PATRIMONIO CONTRIBUIDO NETO DE 2025	\$0.00	\$0.00	\$0.00	\$0.00	\$0.00
APORTACIONES	0.00	0.00	0.00	0.00	0.00
DONACIONES DE CAPITAL	0.00	0.00	0.00	0.00	0.00
ACTUALIZACIÓN DE LA HACIENDA PÚBLICA/PATRIMONIO	0.00	0.00	0.00	0.00	0.00
VARIACIONES DE LA HACIENDA PÚBLICA / PATRIMONIO GENERADO NETO DE 2025	\$0.00	-\$4,432,446.70	\$4,161,832.07	\$0.00	-\$270,614.63
RESULTADOS DEL EJERCICIO (AHORRO/ DESAHORRO)	0.00	0.00	-270,614.63	0.00	-270,614.63
RESULTADOS DE EJERCICIOS ANTERIORES	0.00	-4,432,446.70	4,432,446.70	0.00	0.00
REVALÚOS	0.00	0.00	0.00	0.00	0.00
RESERVAS	0.00	0.00	0.00	0.00	0.00
RECTIFICACIONES DE RESULTADOS DE EJERCICIOS ANTERIORES	0.00	0.00	0.00	0.00	0.00
CAMBIOS EN EL EXCESO O INSUFICIENCIA EN LA ACTUALIZACIÓN DE LA HACIENDA PÚBLICA/ PATRIMONIO NETO DE 2025	\$0.00	\$0.00	\$0.00	\$0.00	\$0.00
RESULTADO POR POSICIÓN MONETARIA	0.00	0.00	0.00	0.00	0.00
RESULTADO POR TENENCIA DE ACTIVOS NO MONETARIOS	0.00	0.00	0.00	0.00	0.00
HACIENDA PÚBLICA / PATRIMONIO NETO FINAL DE 2025	\$159,007,183.53	-\$ 16,490,650.03	-\$270,614.63	\$ 0.00	\$ 142,245,918.87



El presente documento se plantea de manera incluyente y libre de estereotipos de género, por lo que al referirse a una persona como "el" significa "el o la".



Educación
Secretaría de Educación Pública

Educación
Secretaría de Educación



NOTAS A LOS ESTADOS FINANCIEROS
31 de enero de 2025
CIFRAS EN PESOS

4) NOTAS AL ESTADO DE FLUJOS DE EFECTIVO

Efectivo y Equivalentes

Concepto	2025	2024
Efectivo	\$ 0.00	\$ 0.00
Bancos	1,248,351.84	3,374,192.96
Inversiones temporales	3,222,756.31	3,397,327.64
Total	\$ 4,471,108.15	\$ 6,771,520.60

Adquisiciones de Actividades de Inversión

Concepto	2025	2024
Mobiliario y Equipo de Administración	0.00	2,153,352.60
Mobiliario y Equipo Educativo y Recreativo	0.00	324,392.40
Equipo e Instrumental Médico y de Laboratorio	0.00	0.00
Vehículos y Equipo de Transporte	0.00	0.00
Maquinaria y otros Equipos y Herramientas	0.00	37,003.95
Total	\$ 0.00	\$ 2,514,748.95

Conciliación entre los Ingresos Presupuestarios y Contables

1. TOTAL DE INGRESOS PRESUPUESTARIOS	\$ 6,390,824.73
2. MÁS INGRESOS CONTABLES NO PRESUPUESTARIOS	\$ 0.00
2.1 Ingresos Financieros	0.00
2.2 Incremento por Variación de Inventarios	0.00
2.3 Disminución del Exceso de Estimaciones por Pérdida o Deterioro u Obsolescencia	0.00
2.4 Disminución del Exceso de Provisiones	0.00
2.5 Otros Ingresos y Beneficios varios	0.00
2.6 Otros Ingresos Contables no Presupuestarios	0.00
3. MENOS INGRESOS PRESUPUESTARIOS NO CONTABLES	\$ 0.00
3.1 Aprovechamientos Patrimoniales	0.00
3.2 Ingresos derivados de Financiamientos	0.00
3.3 Otros Ingresos Presupuestarios no Contables	0.00
4. TOTAL DE INGRESOS CONTABLES	\$ 6,390,824.73



El presente documento se plantea de manera incluyente y libre de estereotipos de género, por lo que al referirse a una persona como "el" significa "el o la".



NOTAS A LOS ESTADOS FINANCIEROS
31 de enero de 2025
CIFRAS EN PESOS

Conciliación entre los Egresos Presupuestarios y los Gastos Contables

1.-TOTAL DE EGRESOS PRESUPUESTARIOS	\$ 6,304,310.60
2. MENOS EGRESOS PRESUPUESTARIOS NO CONTABLES	\$ 0.00
2.1 Materias primas y Materiales de producción y comercialización	0.00
2.2 Materiales y Suministros	\$ 0.00
2.3 Mobiliario y equipo de administración	\$ 0.00
2.4 Mobiliario y equipo educacional y recreativo	\$ 0.00
2.5 Equipo e instrumental médico y de laboratorio	0.00
2.6 Vehículos y equipo de transporte	0.00
2.7 Equipo de defensa y seguridad	0.00
2.8 Maquinaria, otros equipos y herramientas	\$ 0.00
2.9 Activos biológicos	0.00
2.10 Bienes Inmuebles	0.00
2.11 Activos Intangibles	0.00
2.12 Obra Pública en Bienes de Dominio Público	0.00
2.13 Obra Pública en Bienes Propios	0.00
2.14 Acciones y participaciones de capital	0.00
2.15 Compra de títulos y valores	0.00
2.16 Concesión de préstamos	0.00
2.17 Inversiones en Fideicomisos, Mandatos y otros análogos	0.00
2.18 Provisiones para contingencias y otras erogaciones especiales	0.00
2.19 Amortización de la deuda pública	0.00
2.20 Adeudos de ejercicios fiscales anteriores (ADEFAS)	0.00
2.21 Otros Egresos Presupuestarios no contables	0.00
3. MÁS GASTOS CONTABLES NO PRESUPUESTARIOS	\$ 357,128.76
3.1 Estimaciones, Depreciaciones, Deterioros, Obsolescencia y Amortizaciones	\$ 357,128.76
3.2 Provisiones	0.00
3.3 Disminución de Inventarios	0.00
3.4 Otros Gastos	0.00
3.5 Inversión Pública No Capitalizable	0.00
3.6 Materiales y Suministros (Consumos)	0.00
3.7 Otros Gastos Contables no Presupuestarios	0.00
4. TOTAL DE GASTOS CONTABLES	\$ 6,661,439.36



El presente documento se plantea de manera incluyente y libre de estereotipos de género, por lo que al referirse a una persona como "el" significa "el o la".



NOTAS A LOS ESTADOS FINANCIEROS
31 de enero de 2025
CIFRAS EN PESOS

II.II INFORMACIÓN PRESUPUESTAL

1) ESTADO ANALÍTICO DEL EJERCICIO DEL PRESUPUESTO DE EGRESOS

Descripción	Presupuesto		Variación	
	Autorizado	Devengado	Nominal	Porcentual
REMUNERACIONES AL PERSONAL DE CARÁCTER PERMANENTE	\$ 54,872,985.00	\$ 4,465,281.17	-\$ 50,407,703.83	8.1%
REMUNERACIONES ADICIONALES Y ESPECIALES	10,305,904.00	85,839.07	- 10,220,064.93	0.8%
SEGURIDAD SOCIAL	10,974,596.00	1,264,659.62	- 9,709,936.38	11.5%
OTRAS PRESTACIONES SOCIALES Y ECONÓMICAS	3,876,024.00	319,682.70	- 3,556,341.30	8.2%
PREVISIONES	2,840,432.00	0.00	- 2,840,432.00	0.0%
MATERIALES DE ADMINISTRACIÓN, EMISIÓN DE DOCUMENTOS Y ARTÍCULOS OFICIALES	769,287.00	0.00	- 769,287.00	0.0%
ALIMENTOS Y UTENSILIOS	8,220.00	0.00	- 8,220.00	0.0%
MATERIAS PRIMAS Y MATERIALES DE PRODUCCIÓN Y COMERCIALIZACIÓN	0.00	0.00	0.00	0.0%
MATERIALES Y ARTÍCULOS DE CONSTRUCCIÓN Y DE REPARACIÓN	195,350.00	0.00	- 195,350.00	0.0%
PRODUCTOS QUÍMICOS, FARMACÉUTICOS Y DE LABORATORIO	39,800.00	0.00	- 39,800.00	0.0%
COMBUSTIBLES, LUBRICANTES Y ADITIVOS	500,701.00	0.00	- 500,701.00	0.0%
VESTUARIO, BLANCOS, PRENDAS DE PROTECCIÓN Y ARTÍCULOS DEPORTIVOS	74,500.00	0.00	- 74,500.00	0.0%
HERRAMIENTAS, REFACCIONES Y ACCESORIOS MENORES	466,040.00	0.00	- 466,040.00	0.0%
SERVICIOS BÁSICOS	1,597,902.00	400.00	- 1,597,502.00	0.0%
SERVICIOS DE ARRENDAMIENTO	1,873,884.00	0.00	- 1,873,884.00	0.0%
SERVICIOS PROFESIONALES, CIENTÍFICOS, TÉCNICOS Y OTROS SERVICIOS	3,444,721.00	0.00	- 3,444,721.00	0.0%
SERVICIOS FINANCIEROS, BANCARIOS Y COMERCIALES	459,600.56	10,906.05	- 448,694.51	2.4%
SERVICIOS DE INSTALACIÓN, REPARACIÓN, MANTENIMIENTO Y CONSERVACIÓN	4,192,548.00	0.00	- 4,192,548.00	0.0%
SERVICIOS DE COMUNICACIÓN SOCIAL Y PUBLICIDAD.	147,456.00	0.00	- 147,456.00	0.0%
SERVICIOS DE TRASLADO Y VIÁTICOS	1,330,622.00	12,589.99	- 1,318,032.01	0.9%
SERVICIOS OFICIALES	634,911.00	0.00	- 634,911.00	0.0%
OTROS SERVICIOS GENERALES	3,890,742.00	144,952.00	- 3,745,790.00	3.7%
TRANSFERENCIAS INTERNAS Y ASIGNACIONES AL SECTOR PÚBLICO	0.00	0.00	0.00	0.0%
AYUDAS SOCIALES	2,154,538.00	0.00	- 2,154,538.00	0.0%
MOBILIARIO Y EQUIPO DE ADMINISTRACIÓN	420,000.00	0.00	- 420,000.00	0.0%
MOBILIARIO Y EQUIPO EDUCACIONAL Y RECREATIVO	346,506.96	0.00	- 346,506.96	0.0%
EQUIPO E INSTRUMENTAL MÉDICO Y DE LABORATORIO	0.00	0.00	0.00	0.0%
VEHÍCULOS Y EQUIPO DE TRANSPORTE	0.00	0.00	0.00	0.0%
EQUIPO DE DEFENSA Y SEGURIDAD	0.00	0.00	0.00	0.0%
MAQUINARIA, OTROS EQUIPOS Y HERRAMIENTAS	0.00	0.00	0.00	0.0%
OBRA PÚBLICA EN BIENES PROPIOS	0.00	0.00	0.00	0.0%
PROVISIONES PARA CONTINGENCIAS Y OTRAS EROGACIONES	1,397,014.00	0.00	- 1,397,014.00	0.0%
Total	\$ 106,814,284.52	\$ 6,304,310.60	-\$ 100,509,973.92	





NOTAS A LOS ESTADOS FINANCIEROS

31 de enero de 2025

CIFRAS EN PESOS

2) ESTADO ANALÍTICO DE INGRESOS PRESUPUESTALES

Concepto	Ingreso		Variación	
	Modificado	Recaudado	Nominal	Porcentual
Productos				
Productos bancarios Ingresos Propios	85.76	85.76	0.00	100.0%
Productos bancarios Federal	0.00	0.00	0.00	0.0%
Productos bancarios Remanente Ing. Propios	0.07	0.07	0.00	100.0%
Ingresos por Venta de Bienes y Prestación de Servicios de Entidades Paraestatales y Fideicomisos no empresariales y no financieros				
Servicios Escolares	32,350.00	1,880.00	30,470.00	5.8%
Servicios Institucionales	3,400.00	50.00	3,350.00	1.5%
Otros Ingresos	239,750.00	0.00	239,750.00	0.0%
Remanente Ingresos Propios	3,416,259.96	0.38	3,416,259.58	0.0%
Intereses Ganados de Títulos, Valores y demás				
Intereses ganados títulos, valores e instrumentos financieros	25,914.73	25,914.73	0.00	100.0%
Subsidios y Subvenciones				
Subsidios del gobierno Estatal Ordinario	44,979,192.00	6,362,893.79	38,616,298.21	14.1%
Subsidios del gobierno Federal Ordinario	44,979,192.00	0.00	44,979,192.00	0.0%
Captación de Derechos	13,138,140.00	0.00	13,138,140.00	0.0%
Total	\$ 106,817,284.52	\$ 6,390,824.73	\$ 100,423,459.79	





Educación
Secretaría de Educación Pública

Educación
Secretaría de Educación



NOTAS A LOS ESTADOS FINANCIEROS
31 de enero de 2025
CIFRAS EN PESOS

III. NOTAS DE MEMORIA

Cuentas de Orden
Sin información que presentar

Cuentas de Orden Presupuestarias

Concepto	Importe
Ley de Ingresos Estimada	\$ 103,096,524.00
Ley de Ingresos por Ejecutar	100,423,459.79
Modificaciones a la Ley de Ingresos Estimada	3,717,760.52
Ley de Ingresos Devengada	6,390,824.73
Ley de Ingresos Recaudada	6,390,824.73

Concepto	Importe
Presupuesto de Egresos Aprobado	\$ 103,096,524.00
Presupuesto de Egresos por Ejercer	24,680,814.48
Presupuesto de Egresos Modificado	3,717,760.52
Presupuesto de Egresos Comprometido	82,133,470.04
Presupuesto de Egresos Devengado	6,304,310.60
Presupuesto de Egresos Ejercido	6,082,990.60
Presupuesto de Egresos Pagado	6,082,990.60

"Bajo protesta de decir verdad declaramos que los Estados Financieros y sus notas, son razonablemente correctos y son responsabilidad del emisor".



S.E.P.
DIRECCIÓN GENERAL
DE UNIVERSIDADES
TECNOLÓGICAS Y
POLITÉCNICAS

UNIVERSIDAD TECNOLÓGICA DE XICOTEPEC DE JUÁREZ
RECTORIA

[Handwritten signature]

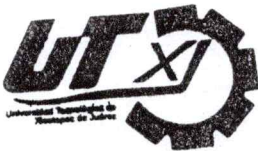

UNIVERSIDAD
TECNOLÓGICA DE
XICOTEPEC DE JUÁREZ
ORGANISMO PÚBLICO
DESCENTRALIZADO DEL
GOBIERNO DEL EDO. DE PUEBLA
DIRECCIÓN DE
ADMINISTRACIÓN Y FINANZAS

M.A. José Antonio Milán Guzmán
Director de Administración y Finanzas



UNIVERSIDAD
TECNOLÓGICA DE
XICOTEPEC DE JUÁREZ
ORGANISMO PÚBLICO
DESCENTRALIZADO DEL
GOBIERNO DEL EDO. DE PUEBLA
SUBDIRECCIÓN DE
RECURSOS
FINANCIEROS

[Handwritten signature]

F. Alfredo Lemus Quiroga
Subdirector de Recursos Financieros

El presente documento se plantea de manera incluyente y libre de estereotipos de género, por lo que al referirse a una persona como "el" significa "el o la".