



**Educación**  
Secretaría de Educación Pública



**PUEBLA**  
Gobierno del Estado  
2024 - 2030

**Educación**  
Secretaría de Educación



## NOTAS A LOS ESTADOS FINANCIEROS 30 de noviembre de 2025 CIFRAS EN PESOS

### I. NOTAS DE GESTIÓN ADMINISTRATIVA

#### INTRODUCCIÓN

La Universidad Tecnológica de Xicotepec de Juárez es un organismo público descentralizado con personalidad jurídica propia, sujeto a la normatividad del Poder Ejecutivo del Estado de Puebla de conformidad con lo establecido en el artículo 44 de la Ley Orgánica del Poder Ejecutivo del Estado de Puebla.

#### Misión:

Somos una Universidad con calidad académica y socialmente responsable, que forma profesionistas competentes que impactan al desarrollo nacional.

#### Visión:

Ser una Universidad de vanguardia, reconocida por su calidad institucional.

#### Valores:

Responsabilidad, Honestidad, Compromiso, Respeto y Lealtad.

#### Política Integral:

Somos una institución comprometida en satisfacer a nuestros clientes, mejorando continuamente el desempeño y manteniendo así, altos niveles de calidad en la formación de profesionistas, interesados en conservar la biodiversidad y el uso racional de los recursos naturales, propiciando en la comunidad universitaria responsabilidad y cooperación en la preservación y cuidado del medio ambiente que aseguren el desarrollo sustentable de nuestro hábitat, garantizando el cumplimiento a la legislación aplicable.

#### Política de Igualdad Laboral y No Discriminación:

En la Universidad Tecnológica de Xicotepec de Juárez asumimos el compromiso de construir una cultura de igualdad de oportunidades entre mujeres y hombres, estableciendo acciones afirmativas a favor del personal, que garanticen condiciones igualitarias en un ambiente laboral libre de toda forma de discriminación, hostigamiento y acoso sexual, prohibiendo el maltrato, violencia y segregación de las autoridades de la Universidad hacia el personal y entre el personal.

#TodosSomosUniversidad #TodosSomosUTXJ #SomosTigrillos





**Educación**  
Secretaría de Educación Pública



**PUEBLA**  
Gobierno del Estado  
2 0 2 4 - 2 0 3 0

**Educación**  
Secretaría de Educación



## **NOTAS A LOS ESTADOS FINANCIEROS** **30 de noviembre de 2025**

CIFRAS EN PESOS

### **1. Autorización e Historia**

La gestión de la Universidad Tecnológica inicia en el año 2001, cuando el Presidente Municipal de Xicotepec de Juárez (1999-2002) y el Diputado Federal (2000-2003), proponen de forma independiente al Gobierno del Estado representado por el Lic. Melquiades Morales Flores, Gobernador Constitucional del Estado de Puebla (1999-2005) la instalación de una universidad pública en el Municipio, existiendo en esos momentos sólo una universidad privada.

En base a las experiencias que se tenían de Universidades Tecnológicas ya instaladas en el Estado, es como el Gobierno del Estado de Puebla pone gran énfasis para crear la Universidad Tecnológica de Xicotepec de Juárez (UTXJ), la quinta en el Estado de Puebla, y propone en el año 2001 al gobierno federal, representada por la Coordinación General de Universidades Tecnológicas (CGUT; actualmente DGUTyP), la creación de una universidad tecnológica que impulse la formación de profesionistas en los diversos campos del conocimiento científico, tecnológico y humanístico, que le permita ampliar la cobertura de atención hacia los municipios aumentando el número de instituciones de educación superior tecnológica; la propuesta del Gobierno del Estado para la creación de la Universidad, se sustenta con una serie de estudios de factibilidad, que permiten identificar los diversos factores que avalan la pertinencia de la institución.

Al sustentarse el proyecto de creación de la Universidad, se determina la participación de los gobiernos, estableciéndose el Convenio de Coordinación suscrito el 30 de abril de 2002 por la SEP federal y el gobierno estatal, documento que tiene por objeto establecer la coordinación para la creación, operación y apoyo financiero de la UTXJ; estableciéndose en su Cláusula Quinta, que ambos gobiernos convienen en aportar el 50% cada uno para el funcionamiento de la Universidad, reflejándose en su presupuesto anual de operación.

En el convenio se establece la aportación inicial del Gobierno del Estado, que respaldado por el Gobierno Municipal (2002-2005), adquirió y donó a la Universidad Tecnológica de Xicotepec de Juárez el predio donde está instalada la Universidad, con una superficie de 20 hectáreas conforme a los lineamientos establecidos por el Comité Administrador del Programa Federal de Construcción de Escuelas (CAPFCE), terreno avalado por la SEP del Estado y la CGUT; así mismo, se proporcionaron los servicios indispensables como la pavimentación de vías de acceso, suministro de agua, energía eléctrica, alumbrado exterior, cerco perimetral, transportación urbana y demás servicios complementarios.

Así mismo, el 28 de Agosto de 2009 se reforma y adicionan diversas disposiciones al Decreto que crea la Universidad Tecnológica de Xicotepec de Juárez, motivada por la impartición de estudios del Nivel 5A, correspondientes al grado de licenciatura, de acuerdo a la Clasificación Internacional Normalizada de la Educación (CINE) de la UNESCO; en este sentido, a partir del ciclo escolar 2009-2010, se inició a ofertar éste nivel académico como una continuidad de estudios para los egresados del nivel Técnico Superior Universitario o Profesional Asociado, con una formación académica basada en el Modelo metodológico basado en competencias profesionales definido por la CGUT.

#TodosSomosUniversidad #TodosSomosUTXJ #SomosTigrillos







**Educación**  
Secretaría de Educación Pública



**PUEBLA**  
Gobierno del Estado  
2024-2030

**Educación**  
Secretaría de Educación



## NOTAS A LOS ESTADOS FINANCIEROS 30 de noviembre de 2025

CIFRAS EN PESOS

### 2. Panorama Económico y Financiero

La Universidad Tecnológica de Xicotepec de Juárez inicia el ejercicio 2025 con un presupuesto aprobado de \$103,096,524.00, según oficio SPF-SE-650/2024.

### 3. Organización y Objeto Social

#### a) Objeto social:

La Universidad Tecnológica de Xicotepec de Juárez es un Organismo Público Descentralizado del Gobierno del Estado, con personalidad jurídica y patrimonio propio, que tiene los objetivos de:

- I. Ofrecer educación superior tecnológica, que forme técnicos superiores universitarios con un sentido innovador que, incorporados a los avances científicos y tecnológicos, estén aptos para aplicar sus conocimientos a la solución creativa de problemas que se presenten en su región;
- II. Realizar investigación científica y tecnológica que coadyuve al constante mejoramiento económico, social y cultural; que permita elevar la calidad de vida de la comunidad, así como impulsar la producción industrial y de servicios de la región;
- III. Contribuir a ampliar la cobertura de servicios educativos de tipo superior, en el área de la ciencia y la tecnología;
- IV. Desarrollar programas de apoyo técnico en beneficio de la comunidad;
- V. Promover la cultura científica, tecnológica y humanística, a nivel Estatal, Nacional e Internacional;
- VI. Vincular los aprendizajes científicos y tecnológicos con los sectores público, social y privado para apoyar el desarrollo económico y productivo de la región y del Estado;
- VII. Ofrecer programas de continuidad de estudios para sus egresados, y para egresados del nivel Técnico Superior Universitario o Profesional Asociado de otras Instituciones de Educación Superior, que permitan a los estudiantes alcanzar el nivel académico de licenciatura. Para que "LA UNIVERSIDAD" pueda ofrecer programas de continuidad de estudios, los cuales operarán con base en los requisitos y el modelo pedagógico, académico y administrativo aprobado por "LA SECRETARÍA", a través de la Subsecretaría de Educación Superior y por conducto de la Coordinación General de Universidades Tecnológicas; y
- VIII. Cumplir con cualquier otro que permita consolidar su modelo educativo.

#### b) Principal actividad:

Ofrecer la educación tecnológica de tipo superior, de conformidad con los planes y programas de estudio correspondientes, los cuales deberán garantizar una formación profesional y una cultura científica y tecnológica.

#### c) Ejercicio fiscal:

Enero a diciembre de 2025.

#TodosSomosUniversidad #TodosSomosUTXJ #SomosTigrillos





**Educación**  
Secretaría de Educación Pública



**PUEBLA**  
Gobierno del Estado  
2 0 2 4 - 2 0 3 0

**Educación**  
Secretaría de Educación



## NOTAS A LOS ESTADOS FINANCIEROS 30 de noviembre de 2025

CIFRAS EN PESOS

**d) Régimen jurídico:**

Personas Morales con Fines no Lucrativos.

**e) Consideraciones fiscales del ente:**

La Universidad Tecnológica de Xicotepec de Juárez de acuerdo a lo que establece la Ley del Impuesto sobre la Renta en su título III del Régimen de las Personas Morales con Fines no Lucrativos, no está sujeta al cálculo y pago de este impuesto. Pero tiene otras obligaciones como:

- ❖ Presentar la declaración y pago provisional mensual de retenciones del Impuesto Sobre la Renta (ISR) por sueldos y salarios, honorarios y arrendamiento

**f) Estructura organizacional básica:** La presente estructura orgánica es la que se encuentra vigente a partir del 12 de julio de 2024, registrada ante la Subdirección de Eficiencia Organizacional de la Secretaría de Administración del Estado de Puebla.

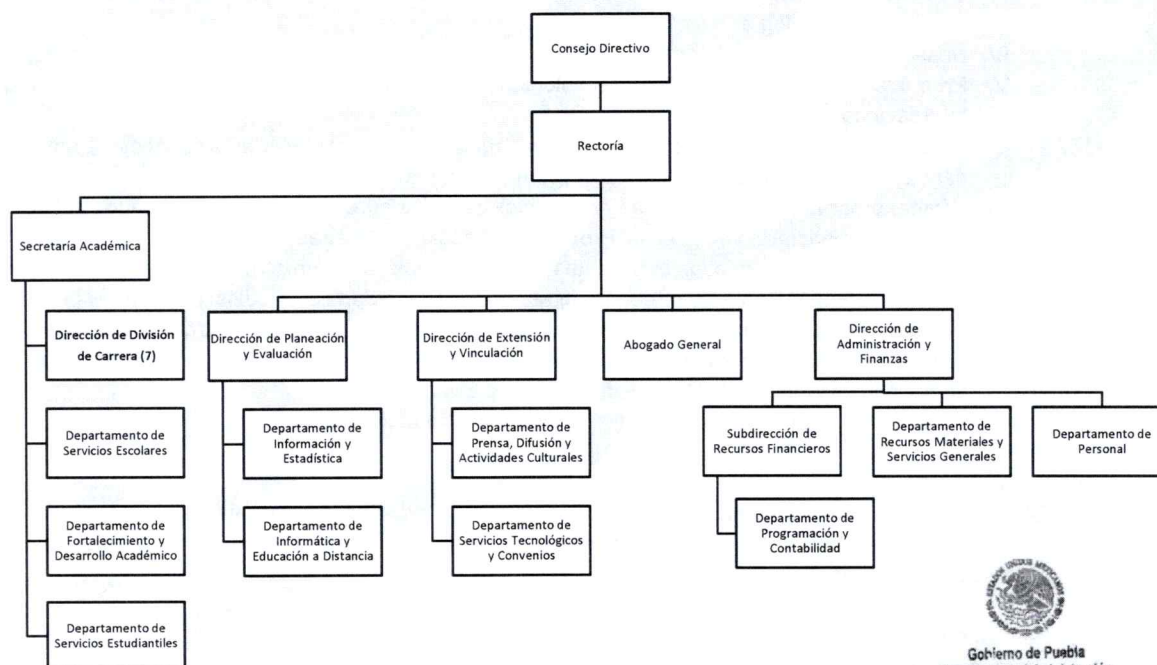

Gobierno de Puebla  
Secretaría de Administración  
Dirección General de Capital Humano

Secretaría de Administración  
No. de Registro:  
GEP1924/SA/OPD/UTXJ/A/JUN/2024  
Fecha de Registro: JULIO 2024

#TodosSomosUniversidad #TodosSomosUTXJ #SomosTigrillos







**Educación**  
Secretaría de Educación Pública



**PUEBLA**  
Gobierno del Estado  
2024-2030

**Educación**  
Secretaría de Educación



## NOTAS A LOS ESTADOS FINANCIEROS 30 de noviembre de 2025

CIFRAS EN PESOS

- g) **Fideicomisos, mandatos y análogos de los cuales es fideicomitente o fideicomisario:**  
Sin información que presentar.

#### 4. Bases de Preparación de los Estados Financieros

En cumplimiento a lo dispuesto y en estricto apego a todas las disposiciones legales establecidos en la Ley General de Contabilidad Gubernamental, donde nos establece que los Estados Financieros y demás información presupuestaria, programática y contable que emanen de los registros de los entes públicos, serán la base para la emisión de los informes periódicos y para la formulación de la cuenta pública anual.

Los entes públicos deberán elaborar los estados financieros de conformidad con las disposiciones normativas y técnicas que emanen de esta Ley General de Contabilidad Gubernamental o que emita el Consejo Nacional para la Armonización Contable.

Los Estados Financieros correspondientes a los ingresos y gastos públicos presupuestarios se elaborarán sobre la base del devengado adicionalmente, se presentarán en flujo de efectivo.

Los Estados Financieros que se acompañan, fueron preparados de acuerdo con las reglas y lineamientos que nos establece la Ley General de Contabilidad Gubernamental a través del Consejo Nacional de Armonización Contable, sus Postulados Básicos y sus marcos conceptuales de contabilidad gubernamental.

Conforme lo establecen los Postulados Básicos de Contabilidad Gubernamental. Todos los procesos que llevan a cabo la generación de la información contable, presupuestal y financiera han sido revisados y verificados con el objetivo de que los reportes de ingresos y gastos reflejados que se han de presentar, atendiendo así una de nuestras metas prioritaria de esta Administración que es de mejorar la transparencia de la aplicación de los recursos públicos.

#### 5. Políticas de Contabilidad Significativas

Los Estados Financieros son elaborados y presentados en base a sus registros, todos son generados conforme a los principios de contabilidad generalmente aceptados que se aplican para cualquier empresa privada o pública, además de que toda la información es registrada a costo histórico y en moneda nacional.

Dentro de las políticas de contabilidad más significativas aplicadas son las siguientes:

❖ ACTIVO:

- a) Efectivo y Equivalentes: Estos recursos son de liquidez inmediata en Bancos, son depósitos de ingresos propios y de aportaciones de subsidios Federales y Estatales, algunos recursos de

#TodosSomosUniversidad #TodosSomosUTXJ #SomosTigrillos





**Educación**  
Secretaría de Educación Pública



**PUEBLA**  
Gobierno del Estado  
2024 - 2030

**Educación**  
Secretaría de Educación



## NOTAS A LOS ESTADOS FINANCIEROS 30 de noviembre de 2025

CIFRAS EN PESOS

Bancos / Tesorería son invertidos en cuentas de inversión, bajo la normatividad y reglas aplicadas de los mismos y se registran en inversiones temporales a corto plazo.

b) Derechos a recibir Efectivo o Equivalentes: Representan los derechos de cobro originados de las actividades de la Universidad.

c) Bienes inmuebles, Infraestructura, y Construcciones en Proceso: Estos bienes son todos los Terrenos, los edificios, aulas, canchas, talleres, laboratorios propiedad y patrimonio de la Universidad los cuales están registrados a costo de adquisición en el módulo de bienes patrimoniales del Sistema Automatizado de Administración y Contabilidad Gubernamental.

d) Bienes Muebles: Estos representan todas las adquisiciones de bienes muebles para realizar y facilitar las actividades propias de la Universidad, los cuales se registran a valor de adquisición en el módulo de bienes patrimoniales del Sistema Automatizado de Administración y Contabilidad Gubernamental, así como la aplicación correspondiente de la depreciación en base a las Principales Reglas de Registro y Valoración del Patrimonio (Elementos Generales).

### ❖ PASIVO:

a) Proveedores a corto Plazo: Representa las obligaciones de pago del devengado de la Universidad ante una persona física o moral por la adquisición de un bien o servicio.

b) Retenciones y contribuciones por pagar a corto plazo: Representa todas las obligaciones y compromisos de pago derivados de las retenciones efectuadas por una remuneración laboral del personal adscrito a la Universidad.

### 6. **Posición en Moneda Extranjera y Protección por Riesgo Cambiario** Sin información que presentar.

### 7. **Reporte Analítico del Activo**

Se aplica de acuerdo a las Principales Reglas de Registro y Valoración del Patrimonio, las Reglas Específicas del Registro y Valoración del Patrimonio y a los Parámetros de Estimación de Vida Útil publicado en el Diario Oficial de la Federación.

### 8. **Fideicomisos, Mandatos y Análogos** Sin información que presentar.

#TodosSomosUniversidad #TodosSomosUTXJ #SomosTigrillos





**Educación**  
Secretaría de Educación Pública



**PUEBLA**  
Gobierno del Estado  
2024 - 2030

**Educación**  
Secretaría de Educación



**NOTAS A LOS ESTADOS FINANCIEROS**  
**30 de noviembre de 2025**  
CIFRAS EN PESOS

**9. Reporte de la Recaudación**

Sin información que presentar.

**10. Información sobre la Deuda y el Reporte Analítico de la Deuda**

Sin información que presentar.

**11. Calificaciones otorgadas**

Sin información que presentar.

**12. Proceso de Mejora**

Se cuenta con los siguientes Programas Educativos:

**Técnico Superior Universitario**

T.S.U. en Agricultura Sustentable y Protegida  
T.S.U. en Sistemas Automotrices  
T.S.U. en Automatización  
T.S.U. en Biotecnología  
T.S.U. en Desarrollo de Software Multiplataforma  
T.S.U. en Entornos Virtuales y Negocios Digitales  
T.S.U. en Gastronomía  
T.S.U. en Gestión del Capital Humano  
T.S.U. en Mantenimiento Industrial  
T.S.U. en Mantenimiento Petrolero  
T.S.U. en Operaciones Logísticas y Comercio Exterior  
T.S.U. en Tecnología de Alimentos  
T.S.U. en Emprendimiento, Formulación y Evaluación de Proyectos  
T.S.U. en Mantenimiento en Soldadura

**Ingeniería / Licenciatura**

Ingeniería en Agricultura Sustentable y Protegida  
Ingeniería en Biotecnología  
Ingeniería en Desarrollo y Gestión de Software  
Ingeniería en Entornos Virtuales y Negocios Digitales  
Ingeniería en Mantenimiento Industrial  
Ingeniería Mecatrónica

#TodosSomosUniversidad #TodosSomosUTXJ #SomosTigrillos







**Educación**  
Secretaría de Educación Pública



**PUEBLA**  
Gobierno del Estado  
2024-2030

**Educación**  
Secretaría de Educación



## NOTAS A LOS ESTADOS FINANCIEROS 30 de noviembre de 2025

CIFRAS EN PESOS

Ingeniería en Procesos Alimentarios  
Ingeniería en Logística Comercial Global  
Licenciatura en Ingeniería en Sistemas Automotrices  
Licenciatura en Gastronomía  
Licenciatura en Gestión del Capital Humano  
Licenciatura en Terapia Física  
Licenciatura en Enfermería

### 13. Información por Segmentos

Sin información que presentar.

### 14. Eventos Posteriores al Cierre

Sin información que presentar.

### 15. Partes Relacionadas

Sin información que presentar.

### 16. Responsabilidad Sobre la Presentación Razonable de la Información Contable

La información Contable se encuentra debidamente firmada e incluye la leyenda: *"Bajo protesta de decir verdad declaramos que los Estados Financieros y sus notas, son razonablemente correctos y son responsabilidad del emisor"*

#TodosSomosUniversidad #TodosSomosUTXJ #SomosTigrillos







**Educación**  
Secretaría de Educación Pública



**PUEBLA**  
Gobierno del Estado  
2024 - 2030

**Educación**  
Secretaría de Educación



**NOTAS A LOS ESTADOS FINANCIEROS**  
**30 de noviembre de 2025**  
CIFRAS EN PESOS

**II. NOTAS DE DESGLOSE**

**II.I INFORMACIÓN CONTABLE**

**1) NOTAS AL ESTADO DE ACTIVIDADES**

**Ingresos y Otros Beneficios**

**Ingresos de Gestión**

| Concepto                                                                                   | 2025                    | 2024                     |
|--------------------------------------------------------------------------------------------|-------------------------|--------------------------|
| <b>Productos de tipo corriente</b>                                                         | \$ 6,439.47             | \$ 9,301.08              |
| <b>Ingresos por Venta de bienes y Servicios</b>                                            | 977,432.24              | 705,858.50               |
| <b>Convenios</b>                                                                           |                         |                          |
| <i>Ingresos Extraordinarios PRODEP 2024</i>                                                | 0.00                    | 150,000.00               |
| <i>Ingresos Extraordinarios PRODEP 2024 INTERESES</i>                                      | 0.00                    | 125.00                   |
| <b>Transferencias, asignaciones, subsidios y subvenciones, y pensiones y jubilaciones.</b> |                         |                          |
| <i>Subsidio Estatal Ordinario</i>                                                          | 44,346,620.00           | 44,346,620.00            |
| <i>Subsidio Estatal Ordinario Ampliaciones</i>                                             | 0.00                    | 0.00                     |
| <i>Subsidio Estatal Captación de derechos</i>                                              | 9,104,681.26            | 11,083,636.56            |
| <i>Subsidio Estatal Captación de derechos Remanente</i>                                    | 0.00                    | 294,145.00               |
| <i>Subsidio Federal Ordinario</i>                                                          | 44,346,620.00           | 44,346,620.00            |
| <i>Subsidio Federal Ordinario Ampliaciones</i>                                             | 0.00                    | 0.00                     |
| <i>Intereses Subsidio Federal Ordinario</i>                                                | 37,071.02               | 58,649.91                |
| <b>Otros ingresos y beneficios</b>                                                         |                         |                          |
| <i>Interés Ganado títulos, valores e instrumentos financieros</i>                          | 214,136.69              | 380,921.06               |
| <b>Total</b>                                                                               | <b>\$ 99,033,000.68</b> | <b>\$ 101,375,877.11</b> |

**Participaciones, Aportaciones, Convenios, Incentivos Derivados de la Colaboración Fiscal, Fondos Distintos de Aportaciones, Transferencias, Asignaciones, Subsidios y Subvenciones, y Pensiones y Jubilaciones**

Sin información que presentar.

**Otros Ingresos y Beneficios**

Sin información que presentar.

#TodosSomosUniversidad #TodosSomosUTXJ #SomosTigrillos



**NOTAS A LOS ESTADOS FINANCIEROS**  
**30 de noviembre de 2025**  
CIFRAS EN PESOS

**Gastos y Otras Pérdidas**

**Gastos de Funcionamiento**

| Concepto                                                                 | 2025                    | 2024                     |
|--------------------------------------------------------------------------|-------------------------|--------------------------|
| Servicios Personales                                                     | \$ 70,585,916.64        | \$ 77,956,857.21         |
| Materiales y suministros                                                 | 1,510,248.98            | 2,024,383.09             |
| Servicios Generales                                                      | 11,535,348.00           | 19,341,507.51            |
| Transferencias, asignaciones, subsidios y otras ayudas                   | 717,503.13              | \$ 688,456.36            |
| Estimaciones, depreciaciones, deterioros, obsolescencia y amortizaciones | 4,478,415.60            | 4,416,707.79             |
| Provisiones De Pasivos A Corto Plazo                                     | 0.00                    | 1,380,411.85             |
| <b>Total</b>                                                             | <b>\$ 88,827,432.35</b> | <b>\$ 105,808,323.81</b> |

**Servicios Personales**

| Concepto                                          | 2025                    | 2024                    |
|---------------------------------------------------|-------------------------|-------------------------|
| Remuneraciones al Personal de Carácter Permanente | \$ 48,140,676.12        | \$ 49,931,637.32        |
| Remuneraciones Adicionales y Especiales           | 4,913,854.41            | 9,629,019.94            |
| Seguridad Social                                  | 13,444,362.12           | 13,935,524.64           |
| Otras Prestaciones Sociales y Económicas          | 4,087,023.99            | 4,460,675.31            |
| <b>Total</b>                                      | <b>\$ 70,585,916.64</b> | <b>\$ 77,956,857.21</b> |

**Materiales y Suministros**

| Concepto                                                                  | 2025                   | 2024                   |
|---------------------------------------------------------------------------|------------------------|------------------------|
| Materiales de Administración, Emisión de Documentos y Artículos Oficiales | \$ 488,908.57          | \$ 712,082.04          |
| Alimentos y Utensilios                                                    | 2,275.01               | 5,762.07               |
| Materiales y Artículos de Construcción y de Reparación                    | 189,363.33             | 221,096.73             |
| Productos Químicos, Farmacéuticos y de Laboratorio                        | 39,793.94              | 33,188.00              |
| Combustibles, Lubricantes y Aditivos                                      | 419,736.28             | 521,380.59             |
| Vestuario, Blancos, Prendas de Protección y Artículos Deportivos          | 36,895.19              | 142,916.87             |
| Herramientas, Refacciones y Accesorios Menores                            | 333,276.66             | 387,956.79             |
| <b>Total</b>                                                              | <b>\$ 1,510,248.98</b> | <b>\$ 2,024,383.09</b> |







**Educación**  
Secretaría de Educación Pública



**PUEBLA**  
Gobierno del Estado  
2024-2030

**Educación**  
Secretaría de Educación



**NOTAS A LOS ESTADOS FINANCIEROS**  
**30 de noviembre de 2025**  
CIFRAS EN PESOS

**Servicios Generales**

| Concepto                                                           | 2025                    | 2024                    |
|--------------------------------------------------------------------|-------------------------|-------------------------|
| Servicios Básicos                                                  | \$ 1,142,079.89         | \$ 1,836,402.72         |
| Servicios de Arrendamiento                                         | 889,058.32              | 1,402,813.10            |
| Servicios Profesionales, Científicos, Técnicos y Otros Servicios   | 2,668,075.68            | 4,243,285.93            |
| Servicios Financieros, Bancarios y Comerciales                     | 400,421.70              | 393,820.75              |
| Servicios de Instalación, Reparación, Mantenimiento y Conservación | 3,379,743.80            | 6,929,876.30            |
| Servicios de Comunicación Social y Publicidad.                     | 45,340.03               | 212,483.50              |
| Servicios de Traslado y Viáticos                                   | 450,851.99              | 582,702.06              |
| Servicios Oficiales                                                | 204,018.23              | 436,270.85              |
| Otros Servicios Generales                                          | 2,355,758.36            | 3,303,852.30            |
| <b>Total</b>                                                       | <b>\$ 11,535,348.00</b> | <b>\$ 19,341,507.51</b> |

**Transferencias, Asignaciones, Subsidios y Otras Ayudas**

| Concepto                                                                                 | 2025                 | 2024                 |
|------------------------------------------------------------------------------------------|----------------------|----------------------|
| Ayudas en materia de alimentación                                                        | 24,830.00            | 12,400.00            |
| Ayudas en materia de formación educativa y cultural                                      | 37,500.00            | 46,552.01            |
| Otras ayudas                                                                             | 6,650.06             | 11,938.00            |
| Apoyos a actividades académicas o científicas, al desarrollo tecnológico y la innovación | 648,523.07           | 617,566.35           |
| <b>Total</b>                                                                             | <b>\$ 717,503.13</b> | <b>\$ 688,456.36</b> |

**Otros Gastos**

| Concepto                                                                 | 2025                   | 2024                   |
|--------------------------------------------------------------------------|------------------------|------------------------|
| Estimaciones, Depreciaciones, Deterioros, Obsolescencia y Amortizaciones | \$ 4,478,415.60        | \$ 4,416,707.79        |
| Provisiones                                                              | 0.00                   | 1,380,411.85           |
| <b>Total</b>                                                             | <b>\$ 4,478,415.60</b> | <b>\$ 5,797,119.64</b> |

#TodosSomosUniversidad #TodosSomosUTXJ #SomosTigrillos







**NOTAS A LOS ESTADOS FINANCIEROS**  
**30 de noviembre de 2025**  
CIFRAS EN PESOS

**2) NOTAS AL ESTADO DE SITUACIÓN FINANCIERA**

**Activo**

**Efectivo y Equivalentes**

Se integra por los recursos de disponibilidad inmediata con que cuenta la Universidad en sus cuentas bancarias y por los recursos que la Universidad aplicó en instrumentos de inversión.

| Concepto                                   | 2025                    | 2024                  |
|--------------------------------------------|-------------------------|-----------------------|
| <b>Efectivo</b>                            | \$ 0.00                 | \$ 0.00               |
| <b>Bancos</b>                              |                         |                       |
| 0154230469 REM. ING. PROPIOS BBVA BANCOMER | 13,819.34               | 15,451.63             |
| 0113440745 FEDERAL T. BBVA BANCOMER        | 0.00                    | 0.00                  |
| 0122248883 ESTATAL 2024                    | 0.00                    | 950,487.64            |
| 0122248840 NÓMINA 2024                     | 0.00                    | 1,247,639.68          |
| 0122248972 CAPTACIÓN DER. 2024             | 0.00                    | 610,240.20            |
| 0122248913 FEDERAL 2024                    | 0.00                    | 546,466.74            |
| 0122248956 ING. PROPIOS 2024               | 0.00                    | 3,480.69              |
| 0123302822 PRODEP 2024                     | 0.00                    | 426.38                |
| 0124372611 ING. PROPIOS 2025               | 679,622.48              | 0.00                  |
| 0124372662 NÓMINA 2025                     | 1,340,488.62            | 0.00                  |
| 0124372565 ESTATAL 2025                    | 6,030,459.37            | 0.00                  |
| 0124372581 CAPTACIÓN DER. 2025             | 1,406,008.05            | 0.00                  |
| 0124372492 FEDERAL 2025                    | 7,565,700.52            | 0.00                  |
| <b>Inversiones temporales</b>              |                         |                       |
| 2046269443 IP 469 FONDO DE INVERSIÓN       | 2,720,862.69            | 3,397,327.64          |
| <b>Total</b>                               | <b>\$ 19,756,961.07</b> | <b>\$6,771,520.60</b> |

***Inversiones temporales***

| Recursos                             | Contrato de Inversión | Monto                  |
|--------------------------------------|-----------------------|------------------------|
| 2046269443 IP 469 FONDO DE INVERSIÓN | 2046269443            | 2,720,862.69           |
| <b>Total</b>                         |                       | <b>\$ 2,720,862.69</b> |





NOTAS A LOS ESTADOS FINANCIEROS  
30 de noviembre de 2025  
CIFRAS EN PESOS

Derechos a Recibir Efectivo y Equivalentes

| Concepto                                | 2025           |                | 2024           |
|-----------------------------------------|----------------|----------------|----------------|
|                                         | Hasta 90 días  | Total          | Total          |
| <b>Cuentas por cobrar a corto plazo</b> |                |                |                |
| Subsidios y Subvenciones                | 0.00           | \$ 0.00        | 0.00           |
| <b>Total</b>                            | <b>\$ 0.00</b> | <b>\$ 0.00</b> | <b>\$ 0.00</b> |

Inventarios

Sin datos que reportar.

Almacenes

Sin datos que reportar.

Inversiones Financieras

Sin datos que reportar.

Bienes Muebles, Inmuebles e Intangibles

Representa el monto invertido en bienes inmuebles con los que cuenta la Universidad, adquiridos con los diferentes subsidios; Subsidio Federal, Subsidio Estatal, Ingresos Propios y Recursos Extraordinarios, así como los concursados por CAPCEE y donados por el H. Ayuntamiento Municipal de Xicotepec de Juárez.

| Concepto                                    | 2025                     | 2024                     |
|---------------------------------------------|--------------------------|--------------------------|
| Terrenos                                    | \$ 9,150,000.00          | \$ 9,150,000.00          |
| Edificios no habitacionales                 | 119,600,182.52           | 119,600,182.52           |
| Construcciones en Proceso en Bienes Propios | 0.00                     | 0.00                     |
| <b>Total</b>                                | <b>\$ 128,750,182.52</b> | <b>\$ 128,750,182.52</b> |





**Educación**  
Secretaría de Educación Pública



**PUEBLA**  
Gobierno del Estado  
2024 - 2030

**Educación**  
Secretaría de Educación



**NOTAS A LOS ESTADOS FINANCIEROS**  
**30 de noviembre de 2025**  
CIFRAS EN PESOS

**Bienes Muebles**

Representa el monto invertido en bienes muebles con los que cuenta la Universidad, adquiridos con los diferentes subsidios; Subsidio Federal, Subsidio Estatal, Ingresos Propios y Recursos Extraordinarios, así como los concursados por CAPCEE y los provenientes de Recursos Federales Extraordinarios.

| Concepto                                      | 2025                    | 2024                    |
|-----------------------------------------------|-------------------------|-------------------------|
| Mobiliario y Equipo de Administración         | \$ 25,012,561.26        | \$ 25,575,695.07        |
| Mobiliario y Equipo Educativo y Recreativo    | 17,499,400.26           | 17,072,540.67           |
| Equipo e Instrumental Médico y de Laboratorio | 4,556,132.88            | 2,017,521.60            |
| Vehículos y Equipo de Transporte              | 5,748,072.40            | 5,748,072.40            |
| Maquinaria y otros Equipos y Herramientas     | 20,569,425.79           | 20,648,966.48           |
| <b>Total</b>                                  | <b>\$ 73,385,592.59</b> | <b>\$ 71,062,796.22</b> |

**Estimaciones y Deterioros**

Representa el monto de los bienes depreciados tomando como origen lo emitido por el Consejo Nacional de Armonización Contable en su apartado "Parámetros de Estimación de Vida Útil" donde refiere la información que se utiliza para realizar este procedimiento.

| Concepto                                 | 2025                     | 2024                     |
|------------------------------------------|--------------------------|--------------------------|
| Depreciación acumulada de bienes Muebles | -\$ 64,025,713.65        | -\$ 60,712,705.20        |
| <b>Total</b>                             | <b>-\$ 64,025,713.65</b> | <b>-\$ 60,712,705.20</b> |

**Otros Activos**

Sin datos que reportar.







**NOTAS A LOS ESTADOS FINANCIEROS**  
**30 de noviembre de 2025**

CIFRAS EN PESOS

**Pasivo**

**Cuentas y Documentos por Pagar**

Se integra por las obligaciones fiscales de la Universidad, por el Impuesto sobre Erogaciones por Remuneración al Trabajo Personal del Estado de Puebla, pagos a proveedores por los servicios generales al cierre del periodo y por gastos devengados al 30 de noviembre de 2025., así como las provisiones para reintegro de subsidios.

|                                                                                                              | 2025                   |                        | 2024                   |
|--------------------------------------------------------------------------------------------------------------|------------------------|------------------------|------------------------|
| Concepto                                                                                                     | Hasta 90 días          | Total                  | Total                  |
| <b>Servicios personales por pagar a corto plazo</b>                                                          |                        |                        |                        |
| SAR – Aportaciones al sistema para el retiro                                                                 | 86,630.29              | 86,630.29              | 0.00                   |
| <b>Proveedores por pagar a corto plazo</b>                                                                   |                        |                        |                        |
| Impuesto sobre nóminas y otros que se deriven de una relación laboral                                        | 229,597.00             | 229,597.00             | 279,434.00             |
| CFE Suministrador de Servicios Básicos                                                                       | 0.00                   | 0.00                   | 51,565.00              |
| Sistema Operador de los Servicios de Agua Potable y Alcantarillado del Municipio de Xicotepec de Juárez Pue. | 0.00                   | 0.00                   | 592.13                 |
| Teléfonos de México SAB de CV                                                                                | 0.00                   | 0.00                   | 154,072.06             |
| Delia Aurora Hernández Paredes                                                                               | 0.00                   | 0.00                   | 89,971.92              |
| Idflex de México SAS de CV                                                                                   | 0.00                   | 0.00                   | 17,574.00              |
| Eva Leticia Cortes Rosete                                                                                    | 0.00                   | 0.00                   | 40,000.00              |
| Araceli Zapata Calero                                                                                        | 0.00                   | 0.00                   | 94,000.00              |
| <b>Retenciones y contribuciones por pagar a corto plazo</b>                                                  |                        |                        |                        |
| ISR retención por servicios profesionales                                                                    | 6,669.69               | 6,669.69               | 12,057.05              |
| ISR retenido por sueldos y salarios                                                                          | 1,214,229.41           | 1,214,229.41           | 1,209,822.03           |
| I.S.R. Retenido por RESICO                                                                                   | 776.61                 | 776.61                 | 2,585.11               |
| Impuestos y Derechos por pagar a CP (5 al millar)                                                            | 2,508.17               | 2,508.17               | 3,045.67               |
| Adeudos entre fondos por pagar                                                                               | 0.00                   | 0.00                   | 0.00                   |
| (EST) 2% Cuota Sindical                                                                                      | 62,306.70              | 62,306.70              | 11,921.54              |
| (FED) 2% Cuota Sindical                                                                                      | 53,999.31              | 53,999.31              | 8,208.28               |
| <b>Devoluciones a la Ley de Ingresos por pagar a corto plazo</b>                                             |                        |                        |                        |
| Devoluciones Ley de Ingresos Captación De Derechos                                                           | 0.00                   | 0.00                   | 86,819.14              |
| Devoluciones Ley de Ingresos Estatal                                                                         | 0.00                   | 0.00                   | 843,461.51             |
| Devoluciones Ley de Ingresos Federal                                                                         | 0.00                   | 0.00                   | 386,371.40             |
| Devoluciones Ley de Ingresos Federal Intereses                                                               | 0.00                   | 0.00                   | 58,649.91              |
| Devoluciones Ley de Ingresos Federal Prod.. Bancarios                                                        | 0.00                   | 0.00                   | 4,683.51               |
| Devolución Recurso Prodep 2024                                                                               | 0.00                   | 0.00                   | 426.38                 |
| <b>Total</b>                                                                                                 | <b>\$ 1,656,717.18</b> | <b>\$ 1,656,717.18</b> | <b>\$ 3,355,260.64</b> |





**Educación**  
Secretaría de Educación Pública



**PUEBLA**  
Gobierno del Estado  
2024 - 2030

**Educación**  
Secretaría de Educación



**NOTAS A LOS ESTADOS FINANCIEROS**  
**30 de noviembre de 2025**  
CIFRAS EN PESOS

**Fondos y Bienes de Terceros en Garantía y/o Administración**

Sin datos que reportar.

**Pasivos Diferidos**

Sin datos que reportar.

**Provisiones**

Sin datos que reportar.

**Otros Pasivos**

Sin datos que reportar.

#TodosSomosUniversidad #TodosSomosUTXJ #SomosTigrillos



**NOTAS A LOS ESTADOS FINANCIEROS**  
**30 de noviembre de 2025**  
CIFRAS EN PESOS

**3) NOTAS AL ESTADO DE VARIACIONES EN EL PATRIMONIO**  
**Patrimonio**

La cuenta de Patrimonio presentó los siguientes saldos:

| Concepto                                                                                          | Hacienda Pública/<br>Patrimonio Contribuido | Hacienda Pública/<br>Patrimonio Generado de Ejercicios Anteriores | Hacienda Pública/<br>Patrimonio Generado Del Ejercicio | Exceso o Insuficiencia en la Actualización de la Hacienda Pública/<br>Patrimonio | Total             |
|---------------------------------------------------------------------------------------------------|---------------------------------------------|-------------------------------------------------------------------|--------------------------------------------------------|----------------------------------------------------------------------------------|-------------------|
| <b>HACIENDA PÚBLICA/PATRIMONIO CONTRIBUIDO NETO DE 2024</b>                                       | \$159,007,183.53                            | \$0.00                                                            | \$0.00                                                 | \$0.00                                                                           | \$159,007,183.53  |
| APORTACIONES                                                                                      | 127,834,677.50                              | \$0.00                                                            | \$0.00                                                 | \$0.00                                                                           | 127,834,677.50    |
| DONACIONES DE CAPITAL                                                                             | 2.00                                        | \$0.00                                                            | \$0.00                                                 | \$0.00                                                                           | 2.00              |
| ACTUALIZACIÓN DE LA HACIENDA PÚBLICA/PATRIMONIO                                                   | 31,172,504.03                               | \$0.00                                                            | \$0.00                                                 | \$0.00                                                                           | 31,172,504.03     |
| <b>HACIENDA PÚBLICA /PATRIMONIO GENERADO NETO DE 2024</b>                                         | \$0.00                                      | -\$12,058,203.33                                                  | -\$4,432,446.70                                        | \$0.00                                                                           | -\$16,490,650.03  |
| RESULTADOS DEL EJERCICIO (AHORRO/ DESAHORRO)                                                      | 0.00                                        | 0.00                                                              | -4,432,446.70                                          | 0.00                                                                             | -4,432,446.70     |
| RESULTADOS DE EJERCICIOS ANTERIORES                                                               | 0.00                                        | 4,497,472.14                                                      | 0.00                                                   | 0.00                                                                             | 4,497,472.14      |
| REVALÚOS                                                                                          | 0.00                                        | 0.00                                                              | 0.00                                                   | 0.00                                                                             | 0.00              |
| RESERVAS                                                                                          | 0.00                                        | 0.00                                                              | 0.00                                                   | 0.00                                                                             | 0.00              |
| RECTIFICACIONES DE RESULTADOS DE EJERCICIOS ANTERIORES                                            | 0.00                                        | -\$16,555,675.47                                                  | 0.00                                                   | 0.00                                                                             | -\$16,555,675.47  |
| <b>EXCESO O INSUFICIENCIA EN LA ACTUALIZACIÓN DE LA HACIENDA PÚBLICA/ PATRIMONIO NETO DE 2024</b> | \$0.00                                      | \$0.00                                                            | \$0.00                                                 | \$0.00                                                                           | \$0.00            |
| RESULTADO POR POSICIÓN MONETARIA                                                                  | 0.00                                        | 0.00                                                              | 0.00                                                   | 0.00                                                                             | 0.00              |
| RESULTADO POR TENENCIA DE ACTIVOS NO MONETARIOS                                                   | 0.00                                        | 0.00                                                              | 0.00                                                   | 0.00                                                                             | 0.00              |
| <b>HACIENDA PÚBLICA / PATRIMONIO NETO FINAL DE 2024</b>                                           | \$159,007,183.53                            | -\$12,058,203.33                                                  | -\$ 4,432,446.70                                       | \$ 0.00                                                                          | \$ 142,516,533.50 |







**NOTAS A LOS ESTADOS FINANCIEROS**  
**30 de noviembre de 2025**  
CIFRAS EN PESOS

|                                                                                                                 |                  |                   |                 |         |                   |
|-----------------------------------------------------------------------------------------------------------------|------------------|-------------------|-----------------|---------|-------------------|
| <b>CAMBIOS EN LA HACIENDA PÚBLICA/PATRIMONIO CONTRIBUIDO NETO DE 2025</b>                                       | \$3,488,203.52   | \$0.00            | \$0.00          | \$0.00  | \$3,488,203.52    |
| APORTACIONES                                                                                                    | 3,488,203.52     | 0.00              | 0.00            | 0.00    | 3,488,203.52      |
| DONACIONES DE CAPITAL                                                                                           | 0.00             | 0.00              | 0.00            | 0.00    | 0.00              |
| ACTUALIZACIÓN DE LA HACIENDA PÚBLICA/PATRIMONIO                                                                 | 0.00             | 0.00              | 0.00            | 0.00    | 0.00              |
| <b>VARIACIONES DE LA HACIENDA PÚBLICA / PATRIMONIO GENERADO NETO DE 2025</b>                                    | \$0.00           | -\$4,432,446.70   | \$14,638,15.03  | \$0.00  | 10,205,568.33     |
| RESULTADOS DEL EJERCICIO (AHORRO/ DESAHORRO)                                                                    | 0.00             | 0.00              | 10,205,568.33   | 0.00    | 10,205,568.33     |
| RESULTADOS DE EJERCICIOS ANTERIORES                                                                             | 0.00             | -4,432,446.70     | 4,432,446.70    | 0.00    | 0.00              |
| REVALÚOS                                                                                                        | 0.00             | 0.00              | 0.00            | 0.00    | 0.00              |
| RESERVAS                                                                                                        | 0.00             | 0.00              | 0.00            | 0.00    | 0.00              |
| RECTIFICACIONES DE RESULTADOS DE EJERCICIOS ANTERIORES                                                          | 0.00             | 0.00              | 0.00            | 0.00    | 0.00              |
| <b>CAMBIOS EN EL EXCESO O INSUFICIENCIA EN LA ACTUALIZACIÓN DE LA HACIENDA PÚBLICA/ PATRIMONIO NETO DE 2025</b> | \$0.00           | \$0.00            | \$0.00          | \$0.00  | \$0.00            |
| RESULTADO POR POSICIÓN MONETARIA                                                                                | 0.00             | 0.00              | 0.00            | 0.00    | 0.00              |
| RESULTADO POR TENENCIA DE ACTIVOS NO MONETARIOS                                                                 | 0.00             | 0.00              | 0.00            | 0.00    | 0.00              |
| <b>HACIENDA PÚBLICA / PATRIMONIO NETO FINAL DE 2025</b>                                                         | \$162,495,387.05 | -\$ 16,490,650.03 | \$10,205,568.33 | \$ 0.00 | \$ 156,210,305.35 |





**NOTAS A LOS ESTADOS FINANCIEROS**  
**30 de noviembre de 2025**  
CIFRAS EN PESOS

**4) NOTAS AL ESTADO DE FLUJOS DE EFECTIVO**

**Efectivo y Equivalentes**

| Concepto               | 2025                    | 2024                   |
|------------------------|-------------------------|------------------------|
| Efectivo               | \$ 0.00                 | \$ 0.00                |
| Bancos                 | 17,036,098.38           | 3,374,192.96           |
| Inversiones temporales | 2,720,862.69            | 3,397,327.64           |
| <b>Total</b>           | <b>\$ 19,756,961.07</b> | <b>\$ 6,771,520.60</b> |

**Adquisiciones de Actividades de Inversión**

| Concepto                                      | 2025                   | 2024                   |
|-----------------------------------------------|------------------------|------------------------|
| Mobiliario y Equipo de Administración         | 104,516.00             | 2,153,352.60           |
| Mobiliario y Equipo Educacional y Recreativo  | 787,215.44             | 324,392.40             |
| Equipo e Instrumental Médico y de Laboratorio | 2,565,871.28           | 0.00                   |
| Vehículos y Equipo de Transporte              | 0.00                   | 0.00                   |
| Maquinaria y otros Equipos y Herramientas     | 30,600.80              | 37,003.95              |
| <b>Total</b>                                  | <b>\$ 3,488,203.52</b> | <b>\$ 2,514,748.95</b> |

**Conciliación entre los Ingresos Presupuestarios y Contables**

|                                                                                    |                         |
|------------------------------------------------------------------------------------|-------------------------|
| <b>1. TOTAL DE INGRESOS PRESUPUESTARIOS</b>                                        | <b>\$ 99,033,000.68</b> |
| <b>2. MÁS INGRESOS CONTABLES NO PRESUPUESTARIOS</b>                                | <b>\$ 0.00</b>          |
| 2.1 Ingresos Financieros                                                           | 0.00                    |
| 2.2 Incremento por Variación de Inventarios                                        | 0.00                    |
| 2.3 Disminución del Exceso de Estimaciones por Pérdida o Deterioro u Obsolescencia | 0.00                    |
| 2.4 Disminución del Exceso de Provisiones                                          | 0.00                    |
| 2.5 Otros Ingresos y Beneficios varios                                             | 0.00                    |
| 2.6 Otros Ingresos Contables no Presupuestarios                                    | 0.00                    |
| <b>3. MENOS INGRESOS PRESUPUESTARIOS NO CONTABLES</b>                              | <b>\$ 0.00</b>          |
| 3.1 Aprovechamientos Patrimoniales                                                 | 0.00                    |
| 3.2 Ingresos derivados de Financiamientos                                          | 0.00                    |
| 3.3 Otros Ingresos Presupuestarios no Contables                                    | 0.00                    |
| <b>4. TOTAL DE INGRESOS CONTABLES</b>                                              | <b>\$ 99,033,000.68</b> |





**Educación**  
Secretaría de Educación Pública



**PUEBLA**  
Gobierno del Estado  
2024-2030

**Educación**  
Secretaría de Educación



**NOTAS A LOS ESTADOS FINANCIEROS**  
**30 de noviembre de 2025**  
CIFRAS EN PESOS

**Conciliación entre los Egresos Presupuestarios y los Gastos Contables**

|                                                                              |                         |
|------------------------------------------------------------------------------|-------------------------|
| <b>1.-TOTAL DE EGRESOS PRESUPUESTARIOS</b>                                   | <b>\$ 84,349,016.75</b> |
| <b>2. MENOS EGRESOS PRESUPUESTARIOS NO CONTABLES</b>                         | <b>\$ 1,510,248.98</b>  |
| 2.1 Materias primas y Materiales de producción y comercialización            | 0.00                    |
| 2.2 Materiales y Suministros                                                 | 1,510,248.98            |
| 2.3 Mobiliario y equipo de administración                                    | \$ 0.00                 |
| 2.4 Mobiliario y equipo educacional y recreativo                             | \$ 0.00                 |
| 2.5 Equipo e instrumental médico y de laboratorio                            | 0.00                    |
| 2.6 Vehículos y equipo de transporte                                         | 0.00                    |
| 2.7 Equipo de defensa y seguridad                                            | 0.00                    |
| 2.8 Maquinaria, otros equipos y herramientas                                 | \$ 0.00                 |
| 2.9 Activos biológicos                                                       | 0.00                    |
| 2.10 Bienes Inmuebles                                                        | 0.00                    |
| 2.11 Activos Intangibles                                                     | 0.00                    |
| 2.12 Obra Pública en Bienes de Dominio Público                               | 0.00                    |
| 2.13 Obra Pública en Bienes Propios                                          | 0.00                    |
| 2.14 Acciones y participaciones de capital                                   | 0.00                    |
| 2.15 Compra de títulos y valores                                             | 0.00                    |
| 2.16 Concesión de préstamos                                                  | 0.00                    |
| 2.17 Inversiones en Fideicomisos, Mandatos y otros análogos                  | 0.00                    |
| 2.18 Provisiones para contingencias y otras erogaciones especiales           | 0.00                    |
| 2.19 Amortización de la deuda pública                                        | 0.00                    |
| 2.20 Adeudos de ejercicios fiscales anteriores (ADEFAS)                      | 0.00                    |
| 2.21 Otros Egresos Presupuestarios no contables                              | 0.00                    |
| <b>3. MÁS GASTOS CONTABLES NO PRESUPUESTARIOS</b>                            | <b>\$ 5,988,664.58</b>  |
| 3.1 Estimaciones, Depreciaciones, Deterioros, Obsolescencia y Amortizaciones | 4,478,415.60            |
| 3.2 Provisiones                                                              | 0.00                    |
| 3.3 Disminución de Inventarios                                               | 0.00                    |
| 3.4 Otros Gastos                                                             | 0.00                    |
| 3.5 Inversión Pública No Capitalizable                                       | 0.00                    |
| 3.6 Materiales y Suministros (Consumos)                                      | 1,510,248.98            |
| 3.7 Otros Gastos Contables no Presupuestarios                                | 0.00                    |
| <b>4. TOTAL DE GASTOS CONTABLES</b>                                          | <b>\$ 88,827,432.35</b> |

#TodosSomosUniversidad #TodosSomosUTXJ #SomosTigrillos





**NOTAS A LOS ESTADOS FINANCIEROS**  
**30 de noviembre de 2025**  
CIFRAS EN PESOS

## II.II INFORMACIÓN PRESUPUESTAL

### 1) ESTADO ANALÍTICO DEL EJERCICIO DEL PRESUPUESTO DE EGRESOS

| Descripción                                                               | Presupuesto              |                         | Variación                |            |
|---------------------------------------------------------------------------|--------------------------|-------------------------|--------------------------|------------|
|                                                                           | Autorizado               | Devengado               | Nominal                  | Porcentual |
| REMUNERACIONES AL PERSONAL DE CARÁCTER PERMANENTE                         | \$ 52,757,748.68         | \$ 48,140,676.12        | -\$ 4,617,072.56         | 91.2%      |
| REMUNERACIONES ADICIONALES Y ESPECIALES                                   | 10,143,017.38            | 4,913,854.41            | - 5,229,162.97           | 48.4%      |
| SEGURIDAD SOCIAL                                                          | 14,805,280.87            | 13,444,362.12           | - 1,360,918.75           | 90.8%      |
| OTRAS PRESTACIONES SOCIALES Y ECONÓMICAS                                  | 4,457,185.07             | 4,087,023.99            | - 370,161.08             | 91.7%      |
| PREVISIONES                                                               | 0.00                     | 0.00                    | 0.00                     | 0.0%       |
| MATERIALES DE ADMINISTRACIÓN, EMISIÓN DE DOCUMENTOS Y ARTÍCULOS OFICIALES | 777,287.00               | 488,908.57              | - 288,378.43             | 62.9%      |
| ALIMENTOS Y UTENSILIOS                                                    | 8,220.00                 | 2,275.01                | - 5,944.99               | 27.7%      |
| MATERIAS PRIMAS Y MATERIALES DE PRODUCCIÓN Y COMERCIALIZACIÓN             | 0.00                     | 0.00                    | 0.00                     | 0.0%       |
| MATERIALES Y ARTÍCULOS DE CONSTRUCCIÓN Y DE REPARACIÓN                    | 195,350.00               | 189,363.33              | - 5,986.67               | 96.9%      |
| PRODUCTOS QUÍMICOS, FARMACÉUTICOS Y DE LABORATORIO                        | 39,800.00                | 39,793.94               | - 6.06                   | 100.0%     |
| COMBUSTIBLES, LUBRICANTES Y ADITIVOS                                      | 500,701.00               | 419,736.28              | - 80,964.72              | 83.8%      |
| VESTUARIO, BLANCOS, PRENDAS DE PROTECCIÓN Y ARTÍCULOS DEPORTIVOS          | 74,500.00                | 36,895.19               | - 37,604.81              | 49.5%      |
| HERRAMIENTAS, REFACCIONES Y ACCESORIOS MENORES                            | 458,040.00               | 333,276.66              | - 124,763.34             | 72.8%      |
| SERVICIOS BÁSICOS                                                         | 1,915,174.41             | 1,142,079.89            | - 773,094.52             | 59.6%      |
| SERVICIOS DE ARRENDAMIENTO                                                | 1,850,133.00             | 889,058.32              | - 961,074.68             | 48.1%      |
| SERVICIOS PROFESIONALES, CIENTÍFICOS, TÉCNICOS Y OTROS SERVICIOS          | 4,458,922.86             | 2,668,075.68            | - 1,790,847.18           | 59.8%      |
| SERVICIOS FINANCIEROS, BANCARIOS Y COMERCIALES                            | 576,097.18               | 400,421.70              | - 175,675.48             | 69.5%      |
| SERVICIOS DE INSTALACIÓN, REPARACIÓN, MANTENIMIENTO Y CONSERVACIÓN        | 4,685,964.36             | 3,379,743.80            | - 1,306,220.56           | 72.1%      |
| SERVICIOS DE COMUNICACIÓN SOCIAL Y PUBLICIDAD.                            | 147,456.00               | 45,340.03               | - 102,115.97             | 30.7%      |
| SERVICIOS DE TRASLADO Y VIÁTICOS                                          | 1,330,622.00             | 450,851.99              | - 879,770.01             | 33.9%      |
| SERVICIOS OFICIALES                                                       | 639,181.00               | 204,018.23              | - 435,162.77             | 31.9%      |
| OTROS SERVICIOS GENERALES                                                 | 3,800,053.23             | 2,355,758.36            | - 1,444,294.87           | 62.0%      |
| TRANSFERENCIAS INTERNAS Y ASIGNACIONES AL SECTOR PÚBLICO                  | 0.00                     | 0.00                    | 0.00                     | 0.0%       |
| AYUDAS SOCIALES                                                           | 2,154,538.00             | 717,503.13              | - 1,437,034.87           | 33.3%      |
| MOBILIARIO Y EQUIPO DE ADMINISTRACIÓN                                     | 420,000.00               | 0.00                    | - 420,000.00             | 0.0%       |
| MOBILIARIO Y EQUIPO EDUCACIONAL Y RECREATIVO                              | 346,506.96               | 0.00                    | - 346,506.96             | 0.0%       |
| EQUIPO E INSTRUMENTAL MÉDICO Y DE LABORATORIO                             | 0.00                     | 0.00                    | 0.00                     | 0.0%       |
| VEHÍCULOS Y EQUIPO DE TRANSPORTE                                          | 0.00                     | 0.00                    | 0.00                     | 0.0%       |
| EQUIPO DE DEFENSA Y SEGURIDAD                                             | 0.00                     | 0.00                    | 0.00                     | 0.0%       |
| MAQUINARIA, OTROS EQUIPOS Y HERRAMIENTAS                                  | 0.00                     | 0.00                    | 0.00                     | 0.0%       |
| OBRA PÚBLICA EN BIENES PROPIOS                                            | 0.00                     | 0.00                    | 0.00                     | 0.0%       |
| PROVISIONES PARA CONTINGENCIAS Y OTRAS EROGACIONES                        | 0.00                     | 0.00                    | 0.00                     | 0.0%       |
| <b>Total</b>                                                              | <b>\$ 106,541,779.00</b> | <b>\$ 84,349,016.75</b> | <b>-\$ 22,192,762.25</b> |            |

#TodosSomosUniversidad #TodosSomosUTXJ #SomosTigrillos





**Educación**  
Secretaría de Educación Pública



**PUEBLA**  
Gobierno del Estado  
2024-2030

**Educación**  
Secretaría de Educación



**NOTAS A LOS ESTADOS FINANCIEROS**  
**30 de noviembre de 2025**

CIFRAS EN PESOS

**2) ESTADO ANALÍTICO DE INGRESOS PRESUPUESTALES**

| Concepto                                                                                                                                  | Ingreso                  |                         | Variación              |             |
|-------------------------------------------------------------------------------------------------------------------------------------------|--------------------------|-------------------------|------------------------|-------------|
|                                                                                                                                           | Modificado               | Recaudado               | Nominal                | Porcentual  |
| <b>Productos</b>                                                                                                                          |                          |                         |                        |             |
| Productos bancarios Ingresos Propios                                                                                                      | 2,922.28                 | 2,922.28                | 0.00                   | 100.0%      |
| Productos bancarios Federal                                                                                                               | 3,506.10                 | 3,506.10                | 0.00                   | 100.0%      |
| Productos bancarios Remanente Ing. Propios                                                                                                | 10.83                    | 10.83                   | 0.00                   | 100.0%      |
| Otros Productos bancarios Ingresos Propios                                                                                                | 0.26                     | 0.26                    | 0.00                   | 100.0%      |
| <b>Ingresos por Venta de Bienes y Prestación de Servicios de Entidades Paraestatales y Fideicomisos no empresariales y no financieros</b> |                          |                         |                        |             |
| Servicios Escolares                                                                                                                       | 32,350.00                | 23,840.00               | 8,510.00               | 73.7%       |
| Servicios Institucionales                                                                                                                 | 3,400.00                 | 100.00                  | 3,300.00               | 2.9%        |
| Ingresos Propios – Servicios Tecnológicos                                                                                                 | 45,127.74                | 45,127.74               | 0.00                   | 100.0%      |
| Ingresos Propios – Multas                                                                                                                 | 850.00                   | 850.00                  | 0.00                   | 100.0%      |
| Otros Ingresos                                                                                                                            | 954,764.12               | 907,514.12              | 47,250.00              | 95.1%       |
| <b>Remanente Ingresos Propios</b>                                                                                                         | <b>3,416,259.96</b>      | <b>0.38</b>             | <b>3,416,259.58</b>    | <b>0.0%</b> |
| <b>Intereses Ganados de Títulos, Valores y demás</b>                                                                                      |                          |                         |                        |             |
| Intereses ganados títulos, valores e instrumentos financieros                                                                             | 214,136.69               | 214,136.69              | 0.00                   | 100.0%      |
| <b>Subsidios y Subvenciones</b>                                                                                                           |                          |                         |                        |             |
| Subsidios del gobierno Estatal Ordinario                                                                                                  | 44,346,620.00            | 44,346,620.00           | 0.00                   | 100.0%      |
| Subsidios del gobierno Federal Ordinario                                                                                                  | 44,346,620.00            | 44,344,620.00           | 0.00                   | 100.0%      |
| Subsidios del gobierno Federal Intereses                                                                                                  | 37,071.02                | 37,071.02               | 0.00                   | 100.0%      |
| Captación de Derechos                                                                                                                     | 13,138,140.00            | 9,104,681.26            | 4,033,458.74           | 69.3%       |
| <b>Total</b>                                                                                                                              | <b>\$ 106,541,779.00</b> | <b>\$ 99,033,000.68</b> | <b>\$ 7,508,778.32</b> |             |

#TodosSomosUniversidad #TodosSomosUTXJ #SomosTigrillos







**Educación**  
Secretaría de Educación Pública



**PUEBLA**  
Gobierno del Estado  
2024-2030

**Educación**  
Secretaría de Educación



**NOTAS A LOS ESTADOS FINANCIEROS**  
**30 de noviembre de 2025**  
CIFRAS EN PESOS

**III. NOTAS DE MEMORIA**

**Cuentas de Orden**

Sin información que presentar

**Cuentas de Orden Presupuestarias**

| Concepto                                     | Importe           |
|----------------------------------------------|-------------------|
| Ley de Ingresos Estimada                     | \$ 103,096,524.00 |
| Ley de Ingresos por Ejecutar                 | 7,508,778.32      |
| Modificaciones a la Ley de Ingresos Estimada | 3,445,255.00      |
| Ley de Ingresos Devengada                    | 99,033,000.68     |
| Ley de Ingresos Recaudada                    | 99,033,000.68     |

| Concepto                            | Importe           |
|-------------------------------------|-------------------|
| Presupuesto de Egresos Aprobado     | \$ 103,096,524.00 |
| Presupuesto de Egresos por Ejercer  | 9,395,161.30      |
| Presupuesto de Egresos Modificado   | 3,445,255.00      |
| Presupuesto de Egresos Comprometido | 97,146,617.70     |
| Presupuesto de Egresos Devengado    | 84,349,016.75     |
| Presupuesto de Egresos Ejercido     | 84,032,789.46     |
| Presupuesto de Egresos Pagado       | 84,032,789.46     |

**"Bajo protesta de decir verdad declaramos que los Estados Financieros y sus notas, son razonablemente correctos y son responsabilidad del emisor".**

  
**S.E.P.**  
**DIRECCIÓN GENERAL DE UNIVERSIDADES TECNOLÓGICAS POLITÉCNICAS**  
**M.C.E. Carlos Lechuga Castelañ**  
**Rector**

**M.A. José Antonio Milán Guzmán**  
**Director de Administración y Finanzas**

**M.C.E. Alfredo Lemus Quiroga**  
**Subdirector de Recursos Financieros**

UNIVERSIDAD TECNOLÓGICA DE XICOTEPEC DE JUÁREZ  
ORGANISMO PÚBLICO  
DESCENTRALIZADO DEL GOBIERNO DEL EDO. DE PUEBLA  
DIRECCIÓN DE ADMINISTRACIÓN Y FINANZAS

UNIVERSIDAD TECNOLÓGICA DE XICOTEPEC DE JUÁREZ  
ORGANISMO PÚBLICO  
DESCENTRALIZADO DEL GOBIERNO DEL EDO. DE PUEBLA  
SUBDIRECCIÓN DE RECURSOS FINANCIEROS

#TodosSomosUniversidad #TodosSomosUTXJ #SomosTigrillos

