

**NOTAS A LOS ESTADOS FINANCIEROS
AL 31 DE MARZO DE 2026**
CIFRAS EN PESOS

INTRODUCCIÓN

La Universidad Tecnológica de Xicotepec de Juárez es un organismo público descentralizado con personalidad jurídica propia, sujeto a la normatividad del Poder Ejecutivo del Estado de Puebla de conformidad con lo establecido en el artículo 44 de la Ley Orgánica del Poder Ejecutivo del Estado de Puebla.

Misión:

Somos una Universidad con calidad académica y socialmente responsable, que forma profesionistas competentes que impactan al desarrollo nacional.

Visión:

Ser una Universidad de vanguardia, reconocida por su calidad institucional.

Valores:

Responsabilidad, Honestidad, Compromiso, Respeto y Lealtad.

Política Integral:

Somos una institución comprometida en satisfacer a nuestros clientes, mejorando continuamente el desempeño y manteniendo así, altos niveles de calidad en la formación de profesionistas, interesados en conservar la biodiversidad y el uso racional de los recursos naturales, propiciando en la comunidad universitaria responsabilidad y cooperación en la preservación y cuidado del medio ambiente que aseguren el desarrollo sustentable de nuestro hábitat, garantizando el cumplimiento a la legislación aplicable.

Política de Igualdad Laboral y No Discriminación:

En la Universidad Tecnológica de Xicotepec de Juárez asumimos el compromiso de construir una cultura de igualdad de oportunidades entre mujeres y hombres, estableciendo acciones afirmativas a favor del personal, que garanticen condiciones igualitarias en un ambiente laboral libre de toda forma de discriminación, hostigamiento y acoso sexual, prohibiendo el maltrato, violencia y segregación de las autoridades de la Universidad hacia el personal y entre el personal.



NOTAS A LOS ESTADOS FINANCIEROS
AL 31 DE MARZO DE 2026
CIFRAS EN PESOS

A. NOTAS DE GESTIÓN ADMINISTRATIVA

1. Autorización e Historia

La gestión de la Universidad Tecnológica inicia en el año 2001, cuando el Presidente Municipal de Xicotepec de Juárez (1999-2002) y el Diputado Federal (2000-2003), proponen de forma independiente al Gobierno del Estado representado por el Lic. Melquiades Morales Flores, Gobernador Constitucional del Estado de Puebla (1999-2005) la instalación de una universidad pública en el Municipio, existiendo en esos momentos sólo una universidad privada.

En base a las experiencias que se tenían de Universidades Tecnológicas ya instaladas en el Estado, es como el Gobierno del Estado de Puebla pone gran énfasis para crear la Universidad Tecnológica de Xicotepec de Juárez (UTXJ), la quinta en el Estado de Puebla, y propone en el año 2001 al gobierno federal, representada por la Coordinación General de Universidades Tecnológicas (CGUT; actualmente DGUTyP), la creación de una universidad tecnológica que impulse la formación de profesionistas en los diversos campos del conocimiento científico, tecnológico y humanístico, que le permita ampliar la cobertura de atención hacia los municipios aumentando el número de instituciones de educación superior tecnológica; la propuesta del Gobierno del Estado para la creación de la Universidad, se sustenta con una serie de estudios de factibilidad, que permiten identificar los diversos factores que avalan la pertinencia de la institución.

Al sustentarse el proyecto de creación de la Universidad, se determina la participación de los gobiernos, estableciéndose el Convenio de Coordinación suscrito el 30 de abril de 2002 por la SEP federal y el gobierno estatal, documento que tiene por objeto establecer la coordinación para la creación, operación y apoyo financiero de la UTXJ; estableciéndose en su Cláusula Quinta, que ambos gobiernos convienen en aportar el 50% cada uno para el funcionamiento de la Universidad, reflejándose en su presupuesto anual de operación.

En el convenio se establece la aportación inicial del Gobierno del Estado, que respaldado por el Gobierno Municipal (2002-2005), adquirió y donó a la Universidad Tecnológica de Xicotepec de Juárez el predio donde está instalada la Universidad, con una superficie de 20 hectáreas conforme a los lineamientos establecidos por el Comité Administrador del Programa Federal de Construcción de Escuelas (CAPFCE), terreno avalado por la SEP del Estado y la CGUT; así mismo, se proporcionaron los servicios indispensables como la pavimentación de vías de acceso, suministro de agua, energía eléctrica, alumbrado exterior, cerco perimetral, transportación urbana y demás servicios complementarios.



NOTAS A LOS ESTADOS FINANCIEROS
AL 31 DE MARZO DE 2026
CIFRAS EN PESOS

Así mismo, el 28 de Agosto de 2009 se reforma y adicionan diversas disposiciones al Decreto que crea la Universidad Tecnológica de Xicotepec de Juárez, motivada por la impartición de estudios del Nivel 5A, correspondientes al grado de licenciatura, de acuerdo a la Clasificación Internacional Normalizada de la Educación (CINE) de la UNESCO; en este sentido, a partir del ciclo escolar 2009-2010, se inició a ofertar éste nivel académico como una continuidad de estudios para los egresados del nivel Técnico Superior Universitario o Profesional Asociado, con una formación académica basada en el Modelo metodológico basado en competencias profesionales definido por la CGUT.

En agosto de 2016, se reforma la fracción XIII del artículo 4to, ampliando las atribuciones de la Universidad Tecnológica de Xicotepec de Juárez. en la prestación los diferentes servicios al sector público, social y privado.

2. Panorama Económico y Financiero

La Universidad Tecnológica de Xicotepec de Juárez inicia el ejercicio 2026 con un presupuesto aprobado de \$99,105,169.00, según oficio SPFA-SE-751/2025, integrado por \$11,807,297.00 de Captación de Derechos y \$87,297,872.00 del Convenio Específico.

Con fecha 10 de marzo de 2026 se firma Convenio Específico para la asignación de recursos financieros para la operación y seguimiento al servicio educativo de las universidades de subsistema tecnológico del estado de Puebla, para el ejercicio fiscal 2026 con un presupuesto modificado de \$89,343,830.00.

3. Organización y Objeto Social

a) Objeto social:

La Universidad Tecnológica de Xicotepec de Juárez es un Organismo Público Descentralizado del Gobierno del Estado, con personalidad jurídica y patrimonio propio, que tiene los objetivos de:

- I. Ofrecer educación superior tecnológica, que forme técnicos superiores universitarios con un sentido innovador que, incorporados a los avances científicos y tecnológicos, estén aptos para aplicar sus conocimientos a la solución creativa de problemas que se presenten en su región;



NOTAS A LOS ESTADOS FINANCIEROS
AL 31 DE MARZO DE 2026

CIFRAS EN PESOS

- II. Realizar investigación científica y tecnológica que coadyuve al constante mejoramiento económico, social y cultural; que permita elevar la calidad de vida de la comunidad, así como impulsar la producción industrial y de servicios de la región;
- III. Contribuir a ampliar la cobertura de servicios educativos de tipo superior, en el área de la ciencia y la tecnología;
- IV. Desarrollar programas de apoyo técnico en beneficio de la comunidad;
- V. Promover la cultura científica, tecnológica y humanística, a nivel Estatal, Nacional e Internacional;
- VI. Vincular los aprendizajes científicos y tecnológicos con los sectores público, social y privado para apoyar el desarrollo económico y productivo de la región y del Estado;
- VII. Ofrecer programas de continuidad de estudios para sus egresados, y para egresados del nivel Técnico Superior Universitario o Profesional Asociado de otras Instituciones de Educación Superior, que permitan a los estudiantes alcanzar el nivel académico de licenciatura. Para que "LA UNIVERSIDAD" pueda ofrecer programas de continuidad de estudios, los cuales operarán con base en los requisitos y el modelo pedagógico, académico y administrativo aprobado por "LA SECRETARÍA", a través de la Subsecretaría de Educación Superior y por conducto de la Coordinación General de Universidades Tecnológicas; y
- VIII. Cumplir con cualquier otro que permita consolidar su modelo educativo.

b) Principal actividad:

Ofrecer la educación tecnológica de tipo superior, de conformidad con los planes y programas de estudio correspondientes, los cuales deberán garantizar una formación profesional y una cultura científica y tecnológica.

c) Ejercicio fiscal:

Comprende de enero a diciembre de 2026.

d) Régimen jurídico:

Personas Morales con Fines no Lucrativos.



**NOTAS A LOS ESTADOS FINANCIEROS
AL 31 DE MARZO DE 2026**
CIFRAS EN PESOS

e) Consideraciones fiscales del ente:

La Universidad Tecnológica de Xicotepec de Juárez de acuerdo a lo que establece la Ley del Impuesto sobre la Renta en su título III del Régimen de las Personas Morales con Fines no Lucrativos, no está sujeta al cálculo y pago de este impuesto. Pero tiene otras obligaciones como:

- ❖ Presentar la declaración y pago provisional mensual de retenciones del Impuesto Sobre la Renta (ISR) por sueldos y salarios, servicios profesionales, al régimen simplificado de confianza y en la legislación local, retener un importe de 5 al millar a los proveedores o contratistas del Gobierno del Estado y el pago del impuesto sobre erogaciones y remuneraciones al trabajo personal del estado de Puebla.

f) Estructura organizacional básica:

La presente estructura orgánica es la que se encuentra vigente a partir del 12 de julio de 2024, registrada ante la Subdirección de Eficiencia Organizacional de la Secretaría de Administración del Estado de Puebla.

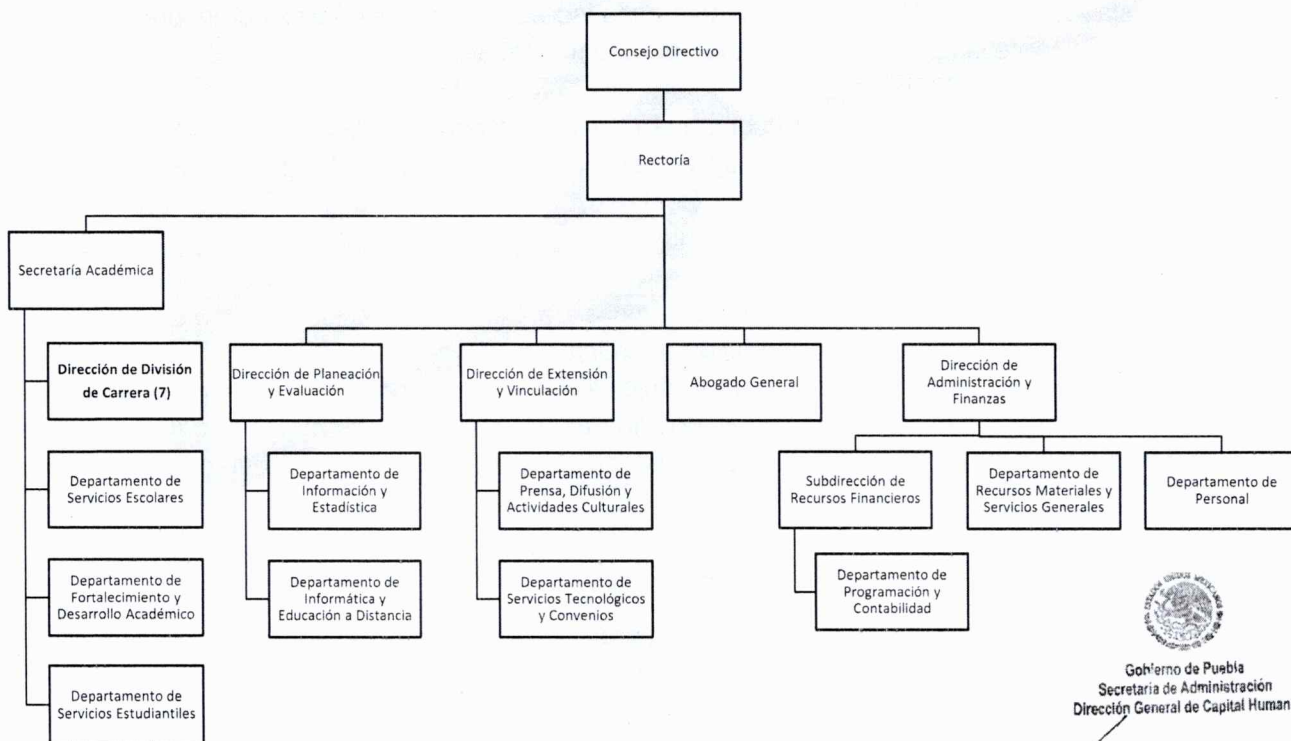

Avenida Universidad Tecnológica #1000, Col. Tierra Negra, Xicotepec de Juárez, Pu
Tel: 764 764 52 40 C.P. 73080

Secretaría de Administración
No. de Registro:
GEP1924/SA/OPD/UTXI/A/JUN/2024
Fecha de Registro: JULIO 2024

"2026, Año de Margarita Maza Parada"



NOTAS A LOS ESTADOS FINANCIEROS
AL 31 DE MARZO DE 2026
CIFRAS EN PESOS

g) Fideicomisos, mandatos y análogos de los cuales es fideicomitente o fideicomisario:

No se cuenta con recursos destinados a fideicomisos, mandatos y contratos análogos para el ejercicio de las funciones encomendadas.

4. Bases de Preparación de los Estados Financieros

En cumplimiento a lo dispuesto y en estricto apego a todas las disposiciones legales establecidos en la Ley General de Contabilidad Gubernamental, donde nos establece que los Estados Financieros y demás información presupuestaria, programática y contable que emanen de los registros de los entes públicos, serán la base para la emisión de los informes periódicos y para la formulación de la cuenta pública anual.

Los entes públicos deberán elaborar los estados financieros de conformidad con las disposiciones normativas y técnicas que emanen de esta Ley General de Contabilidad Gubernamental o que emita el Consejo Nacional para la Armonización Contable.

Los Estados Financieros correspondientes a los ingresos y gastos públicos presupuestarios se elaborarán sobre la base del devengado adicionalmente, se presentarán en flujo de efectivo.

Los Estados Financieros que se acompañan, fueron preparados de acuerdo con las reglas y lineamientos que nos establece la Ley General de Contabilidad Gubernamental a través del Consejo Nacional de Armonización Contable, sus Postulados Básicos y sus marcos conceptuales de contabilidad gubernamental.

Conforme lo establecen los Postulados Básicos de Contabilidad Gubernamental. Todos los procesos que llevan a cabo la generación de la información contable, presupuestal y financiera han sido revisados y verificados con el objetivo de que los reportes de ingresos y gastos reflejados que se han de presentar, atendiendo así una de nuestras metas prioritaria de esta Administración que es de mejorar la transparencia de la aplicación de los recursos públicos.

5. Políticas de Contabilidad Significativas

Los Estados Financieros son elaborados y presentados en base a sus registros, todos son generados conforme a los principios de contabilidad generalmente aceptados que se aplican



NOTAS A LOS ESTADOS FINANCIEROS
AL 31 DE MARZO DE 2026
CIFRAS EN PESOS

para cualquier empresa privada o pública, además de que toda la información es registrada a costo histórico y en moneda nacional.

Dentro de las políticas de contabilidad más significativas aplicadas son las siguientes:

- a) Se utiliza el Método de Revaluación Técnica (Avalúo) para los Bienes inmuebles e Infraestructura, los cuales están registrados en el módulo de bienes patrimoniales del Sistema Automatizado de Administración y Contabilidad Gubernamental.
- b) Cuando las actividades de la Universidad requieren la realización de operaciones con proveedores extranjeros, se prioriza su realización en la moneda de destino y se reconoce el tipo de cambio efectivo en el momento de acreditación de la transacción.
- c) No se tiene afectación de inversiones en acciones de compañías subsidiarias no consolidadas y asociadas.
- d) Al no realizar actividades de producción no se aplica sistema y método de valuación de inventarios y costo de lo vendido.
- e) La Universidad no ha contratado servicios profesionales para el cálculo actuarial de beneficios a empleados.
- f) La Universidad Tecnológica de Xicotepec de Juárez no cuenta con Provisiones de obligaciones a cargo del ente público, originadas en circunstancias ciertas, cuya exactitud del valor dependa de un hecho futuro.
- g) La Universidad no ha reconocido una reserva especial para hacer frente a eventos extraordinarios.
- h) Al 31 de marzo de 2026 no se han realizado cambios en políticas contables o corrección de errores.
- i) Al 31 de marzo de 2026 no se han registrado reclasificaciones.
- j) Al 31 de marzo de 2026 no se reflejaron saldos para depuración o cancelación.

6. Posición en Moneda Extranjera y Protección por Riesgo Cambiario

No se cuenta con activos o pasivos en moneda extranjera, por tanto, no se genera Estado de Posición Monetaria.

7. Reporte Analítico del Activo

a) Vida útil y porcentajes de depreciación:

Se aplica de acuerdo a las Principales Reglas de Registro y Valoración del Patrimonio, las Reglas Específicas del Registro y Valoración del Patrimonio y a los Parámetros de Estimación de Vida Útil publicado en el Diario Oficial de la Federación.



**NOTAS A LOS ESTADOS FINANCIEROS
AL 31 DE MARZO DE 2026**
CIFRAS EN PESOS

Cuenta	Concepto	Años de vida útil	% de Depreciación anual
1.2.4	BIENES MUEBLES		
1.2.4.1	Mobiliario y Equipo de Administración		
1.2.4.1.1	Muebles de Oficina y Estantería	10	10
1.2.4.1.2	Muebles, Excepto De Oficina Y Estantería	10	10
1.2.4.1.3	Equipo de Cómputo y de Tecnologías de la Información	3	33.3
1.2.4.1.9	Otros Mobiliarios y Equipos de Administración	10	10
1.2.4.2	Mobiliario y Equipo Educativo y Recreativo		
1.2.4.2.1	Equipos y Aparatos Audiovisuales	3	33.3
1.2.4.2.3	Cámaras Fotográficas y de Video	3	33.3
1.2.4.2.9	Otro Mobiliario y Equipo Educativo y Recreativo	5	20
1.2.4.3	Equipo e Instrumental Médico y de Laboratorio		
1.2.4.3.1	Equipo Médico y de Laboratorio	5	20
1.2.4.3.2	Instrumental Médico y de Laboratorio	5	20
1.2.4.4	Equipo de Transporte		
1.2.4.4.1	Automóviles y Equipo Terrestre	5	20
1.2.4.6	Maquinaria, Otros Equipos y Herramientas		
1.2.4.6.2	Maquinaria y Equipo Industrial	10	10
1.2.4.6.4	Sistemas de Aire Acondicionado, Calefacción y de Refrigeración Industrial y Comercial	10	10
1.2.4.6.5	Equipo de Comunicación y Telecomunicación	10	10
1.2.4.6.6	Equipos de Generación Eléctrica, Aparatos y Accesorios Eléctricos	10	10
1.2.4.6.7	Herramientas y Máquinas-Herramienta	10	10
1.2.4.6.9	Otros Equipos	10	10

b) Cambio en el porcentaje de depreciación o valor residual de los activos:

No se han presentado toda vez que se utilizan los lineamientos establecidos por el CONAC

c) Importe de los gastos capitalizados en el ejercicio, tanto financieros como de investigación y desarrollo.

No se presentó ningún registro de capitalización de gastos durante el ejercicio

d) Riesgos por tipo de cambio o tipo de interés de las inversiones financieras.

La universidad no cuenta con cuentas bancarias, inversiones o pasivos en moneda extranjera, por lo tanto, no existe información que presentar en este apartado.



NOTAS A LOS ESTADOS FINANCIEROS
AL 31 DE MARZO DE 2026
CIFRAS EN PESOS

- e) Valor en el ejercicio de los bienes construidos por la entidad.
La universidad no ha realizado construcciones, por lo tanto, no existe información que presentar en este apartado.
- f) Otras circunstancias de carácter significativo que afecten el activo, tales como bienes en garantía, señalados en embargos, litigios, títulos de inversiones entregados en garantías, baja significativa del valor de inversiones financieras, etc.
No se cuenta con ningún bien o activo señalado en garantía.
- g) Desmantelamiento de activos; procedimientos, implicaciones, efectos contables.
No se ha presentado ninguna situación de desmantelamiento de activos durante el ejercicio que se reporta.
- h) Administración de activos; planeación con el objetivo de que el ente los utilice de manera más efectiva.
Para lograr un manejo más efectivo de los recursos de la Universidad Tecnológica de Xicotepec de Juárez se aplica a la normatividad vigente en materia de contabilidad gubernamental, disciplina financiera y adquisiciones.

La Universidad Tecnológica de Xicotepec de Juárez, no cuenta con, inversiones en valores, patrimonio de organismos descentralizados de control presupuestario indirecto, inversiones en empresas de participación mayoritaria, inversiones en empresas de participación minoritaria y patrimonio de organismos descentralizados de control presupuestario directo.

8. Fideicomisos, Mandatos y Análogos

No se cuenta con recursos destinados a fideicomisos, mandatos y contratos análogos para el ejercicio de las funciones encomendadas.



**NOTAS A LOS ESTADOS FINANCIEROS
AL 31 DE MARZO DE 2026**
CIFRAS EN PESOS

9. Reporte de la Recaudación

a) Por tipo y fuente

TIPO DE INGRESOS	FTE. FTO.	IMPORTE	TOTAL RECAUDADO
Productos Bancarios	Federal	0.00	553.27
	Ingresos Propios y Remanente	553.27	
Ingresos por Venta de Bienes y Prestación de Servicios de Entidades Paraestatales y Fideicomisos No Empresariales y No Financieros	Ingresos Propios y Remanente	321,129.00	321,129.00
Otros Ingresos	Ingresos Propios y Remanente	36,121.40	36,121.40
Subsidios y Subvenciones	Federal	0.00	15,368,998.62
	Estatad	13,240,711.00	
	Captación de Derechos	2,128,287.62	
TOTAL DE INGRESOS RECAUDADOS			15,726,802.29

b) Proyección de la recaudación e ingresos en el mediano plazo.

TIPO DE INGRESOS	FTE. FTO.	POR RECAUDAR
Ingresos por Venta de Bienes y Prestación de Servicios de Entidades Paraestatales y Fideicomisos No Empresariales y No Financieros	Ingresos Propios y Remanente	1,704,015.00
Subsidios y Subvenciones	Federal	44,671,915.00
Subsidios y Subvenciones	Estatad	44,671,915.00
Subsidios y Subvenciones	Captación de Derechos	11,807,297.00
ESTIMADO DE INGRESOS		102,855,142.00

10. Información sobre la Deuda y el Reporte Analítico de la Deuda
La Universidad no contrata deuda pública.

11. Calificaciones otorgadas

En el ejercicio 2026 no se ha llevado a cabo ninguna transacción sujeta a calificación crediticia.



NOTAS A LOS ESTADOS FINANCIEROS
AL 31 DE MARZO DE 2026
CIFRAS EN PESOS

12. Proceso de Mejora:

- a) La universidad cuenta con el Programa de Trabajo de Control Interno y el Programa de Administración de Riesgos alineados a las 5 normas de control y los 15 principios del Marco Integrado de Control Interno (MICI) y al ACUERDO de la Secretaría de la Función Pública del Gobierno del Estado, por el que emite las Disposiciones y el Manual Administrativo de Aplicación Estatal en materia de Control Interno para el Estado de Puebla.
- b) Respecto a las Medidas de desempeño financiero, metas y alcance, se presenta de manera trimestral durante el ejercicio los reportes relativos al programa presupuestario y proyectos de inversión en los que se refleja el correcto ejercicio de los recursos asignados a la Universidad.

13. Información por Segmentos

La Universidad Tecnológica de Xicotepec de Juárez, no genera información financiera por segmentos.

14. Eventos Posteriores al Cierre

Al cierre del mes de marzo se llevó a cabo la solicitud de ministración de los recursos del convenio, sin embargo, el ingreso quedó registrado hasta el momento devengado, y la ministración se recibirá en el mes de abril 2026.

15. Partes Relacionadas

La Universidad Tecnológica de Xicotepec de Juárez, no genera información financiera de partes relacionadas

16. Responsabilidad Sobre la Presentación Razonable de la Información Contable

La información Contable se encuentra debidamente firmada e incluye la leyenda: *"Bajo protesta de decir verdad declaramos que los Estados Financieros y sus notas, son razonablemente correctos y son responsabilidad del emisor"*



**NOTAS A LOS ESTADOS FINANCIEROS
AL 31 DE MARZO DE 2026**
CIFRAS EN PESOS

b) **NOTAS DE DESGLOSE**

l) **NOTAS AL ESTADO DE ACTIVIDADES**

1. **INGRESOS Y OTROS BENEFICIOS**

Concepto	2026	2025
Ingresos de Gestión		
Productos	553.27	7,118.63
Ingresos por Venta de bienes, Prestación de Servicios y Otros Ingresos	321,129.00	1,088,662.24
Participaciones, Aportaciones, Convenios, Incentivos derivados de la colaboración Fiscal y Fondos Distintos de Aportaciones, Transferencias, Asignaciones, Subsidios y Subvenciones, y Pensiones y Jubilaciones		
Participaciones, Aportaciones, Convenios, Incentivos derivados de la colaboración Fiscal y Fondos Distintos de Aportaciones	0.00	650,000.00
Transferencias, Asignaciones, Subsidios y Subvenciones, y Pensiones y Jubilaciones	36,524,164.94	107,212,222.92
Otros Ingresos y Beneficios		
Ingresos Financieros	36,121.40	230,327.21
TOTAL	\$ 36,881,968.61	\$ 109,188,331.00



**NOTAS A LOS ESTADOS FINANCIEROS
AL 31 DE MARZO DE 2026**
CIFRAS EN PESOS

Ingresos de Gestión

Concepto	Importe	%
Productos		
Productos Bancarios Federal	0.00	0.00%
Productos Bancarios Ingresos Propios	548.31	0.17%
Productos Bancarios Remanente Ing. Prop.	4.96	0.00%
Ingresos por Venta de bienes, Prestación de Servicios y Otros Ingresos		
Servicios Escolares	7,060.00	2.20%
Servicios Institucionales	0.00	0.00%
Ingresos Propios - Servicios Institucionales	13,930.00	4.33%
Ingresos Propios - Multas	625.00	0.19%
Otros Ingresos	295,750.00	91.94%
Remanente Ingresos Propios	3,764.00	1.17%

Participaciones, Aportaciones, Convenios, Incentivos Derivados de la Colaboración Fiscal, Fondos Distintos de Aportaciones, Transferencias, Asignaciones, Subsidios y Subvenciones, y Pensiones y Jubilaciones

Concepto	Importe	%
Participaciones, Aportaciones, Convenios, Incentivos derivados de la colaboración Fiscal y Fondos Distintos de Aportaciones	0.00	0%
Transferencias, Asignaciones, Subsidios y Subvenciones, y Pensiones y Jubilaciones		
Subsidio Estatal Ordinario	3,286,400.32	9.00%
Subsidio Estatal Ordinario Ampliaciones	-	0.00%
Subsidio Estatal Ordinario Anticipo	13,240,711.00	36.25%
Subsidio Estatal Captación de derechos	2,128,287.62	5.83%
Subsidio Federal Ordinario	17,868,766.00	48.92%
Subsidio Federal Ordinario Ampliaciones	-	0.00%
Intereses Subsidio Federal Ordinario	-	0.00%



NOTAS A LOS ESTADOS FINANCIEROS
 AL 31 DE MARZO DE 2026
 CIFRAS EN PESOS

Otros Ingresos y Beneficios

Concepto	Importe	%
Ingresos Financieros		
Interés Ganado títulos, valores e instrumentos	36,121.40	100.00%

2. GASTOS Y OTRAS PÉRDIDAS

Concepto	2026	2025
Gastos de Funcionamiento	23,063,735.29	105,301,700.25
Transferencias, asignaciones, subsidios y otras ayudas	8,436.00	768,873.32
Participaciones y Aportaciones	0.00	0.00
Intereses, Comisiones y Otros Gastos de la Deuda Pública	0.00	0.00
Otros Gastos y Pérdidas Extraordinarias	1,204,974.71	8,118,231.45
Inversión Pública	0.00	0.00
Total	\$ 24,277,146.00	\$ 114,188,805.02

Gastos de Funcionamiento

Servicios Personales

Concepto	Importe	%
Remuneraciones al Personal de Carácter Permanente	\$ 14,187,997.74	69.36%
Remuneraciones Adicionales y Especiales	1,312,242.49	6.42%
Seguridad Social	3,970,967.03	19.41%
Otras Prestaciones Sociales y Económicas	984,450.86	4.81%
Total	\$ 20,455,658.12	

Materiales y Suministros

Concepto	Importe	%
Materiales de Administración, Emisión de Documentos y Artículos Oficiales	\$ 31,350.20	33.53%
Alimentos y Utensilios	-	0.00%



NOTAS A LOS ESTADOS FINANCIEROS
AL 31 DE MARZO DE 2026
CIFRAS EN PESOS

Materiales y Artículos de Construcción y de Reparación	-	0.00%
Productos Químicos, Farmacéuticos y de Laboratorio	-	0.00%
Combustibles, Lubricantes y Aditivos	61,159.86	66.47%
Vestuario, Blancos, Prendas de Protección y Artículos Deportivos	-	0.00%
Herramientas, Refacciones y Accesorios Menores	-	0.00%
Total	\$ 93,510.06	

Servicios Generales

Concepto	Importe	%
Servicios Básicos	\$ 376,429.35	14.97%
Servicios de Arrendamiento	0.00	0.00%
Servicios Profesionales, Científicos, Técnicos y Otros Servicios	631,969.94	25.13%
Servicios Financieros, Bancarios y Comerciales	302,422.55	12.03%
Servicios de Instalación, Reparación, Mantenimiento y Conservación	428,484.23	17.04%
Servicios de Comunicación Social y Publicidad.	871.45	0.03%
Servicios de Traslado y Viáticos	69,318.52	2.76%
Servicios Oficiales	3,850.80	0.15%
Otros Servicios Generales	701,220.27	27.89%
Total	\$ 2,514,567.11	

Transferencias, Asignaciones, Subsidios y Otras Ayudas

Ayudas Sociales

Concepto	Importe	%
Ayudas sociales a personas	0.00	0.00%
Ayudas sociales a instituciones	8,436.00	100.00%
Total	8,436.00	



NOTAS A LOS ESTADOS FINANCIEROS
AL 31 DE MARZO DE 2026
CIFRAS EN PESOSOtros Gastos y Pérdidas Extraordinarias

Estimaciones, Depreciaciones, Deterioros, Obsolescencia Y Amortizaciones

Concepto	Importe	%
Depreciación de Bienes Muebles	1,204,974.71	100.00%
Disminución De Bienes Por Pérdida U Obsolescencia	-	0.00%
Total	1,204,974.71	

Provisiones

Concepto	Importe	%
Provisiones de Pasivos a Corto Plazo	0.00	0.00%
Total	0.00	



NOTAS A LOS ESTADOS FINANCIEROS
AL 31 DE MARZO DE 2026
CIFRAS EN PESOS

II) NOTAS AL ESTADO DE SITUACIÓN FINANCIERA

ACTIVO

Efectivo y Equivalentes

1. Se integra por los recursos de disponibilidad inmediata con que cuenta la Universidad en sus cuentas bancarias y por los recursos que la Universidad aplicó en instrumentos de inversión.

Concepto	2026	2025
Efectivo	\$ 0.00	\$ 0.00
Bancos/Tesorería		
0154230469 Remanente Ing. Propios BBVA	27,853.74	14,841.96
0113440745 Federal T. BBA Bancomer	0.00	0.00
0124372611 Ing. Propios 2025	0.00	511,061.76
0124372662 Nómina 2025	0.00	1,882,778.25
0124372565 Estatal 2025	0.00	3,585,381.91
0124372581 Captación Derechos 2025	0.00	391,785.80
0124372492 Federal 2025	0.00	1,491,186.23
0125611229 PRONI 2025	0.00	3,764.00
0126309313 Estatal 2026	125,810.82	0.00
0126501060 Ingresos Propios 2026	180,873.27	0.00
0126497772 Nómina 2026	65,700.29	
0126501028 Captación de Derechos 2026	200,262.80	0.00
Inversiones temporales		
2046269443 IP 469 Fondo de Inversión	118,074.15	2,632,036.70
Total	\$ 718,575.07	\$10,512,836.61

Inversiones temporales

Recursos	Contrato de Inversión	Monto
2046269443 IP 469 Fondo de Inversión	2046269443	\$ 118,074.15
Total		\$ 118,074.15



NOTAS A LOS ESTADOS FINANCIEROS
AL 31 DE MARZO DE 2026
CIFRAS EN PESOS

Derechos a Recibir Efectivo y Equivalentes

- No se cuenta con derechos de cobro anteriores al ejercicio actual.
- Se integra por el monto del adeudo entre fondos por los gastos de operación del Recurso Estatal y Federal, de los cuales aún no se recibe ministración.

Concepto	2026		2025
	Hasta 90 días	Total	Total
<u>Cuentas por cobrar a corto plazo</u>			
Adeudo entre fondos	4,541,163.54	4,541,163.54	0.04
Subsidios y Subvenciones	21,155,166.32	21,155,166.32	
Total	25,696,329.86	25,696,329.86	0.04

Inventarios

- Al ser un Organismo Público Descentralizado del Gobierno del Estado, dentro del Sector Educativo, esta Universidad no cuenta con registros de inventario de materias primas, materiales y suministros para producción al no realizar actividades de producción o transformación.

Almacenes

- Al ser un Organismo Público Descentralizado del Gobierno del Estado, dentro del Sector Educativo, esta Universidad no cuenta con registros de Almacén de materiales y suministros, señalando que las adquisiciones de Materiales y Suministros se registran directamente al gasto y no se conservan inventarios en almacén.

Inversiones Financieras

- Fideicomisos, Mandatos y Contratos Análogos: No se cuenta con recursos destinados a fideicomisos, mandatos y contratos análogos para el ejercicio de las funciones encomendadas.



**NOTAS A LOS ESTADOS FINANCIEROS
AL 31 DE MARZO DE 2026**

CIFRAS EN PESOS

7. Participaciones y Aportaciones de Capital: Este organismo no realizó participaciones y aportaciones de capital directo o mediante la adquisición de acciones u otros valores representativos de capital.

Inversiones a Largo Plazo, No se cuenta con recursos excedentes, en inversiones, cuya recuperación se efectuará en un plazo mayor a doce meses.

Títulos y Valores a Largo Plazo: No se cuenta con recursos excedentes invertidos en bonos, valores representativos de deuda, obligaciones negociables, entre otros, en un plazo mayor a doce meses.

Bienes Muebles, Inmuebles e Intangibles

8. Representa el monto invertido en bienes inmuebles con los que cuenta la Universidad, adquiridos con los diferentes subsidios; Subsidio Federal, Subsidio Estatal, Ingresos Propios y Recursos Extraordinarios, así como los concursados por CAPCEE y donados por el H. Ayuntamiento Municipal de Xicotepec de Juárez.

Bienes inmuebles

Concepto	2026	2025
Terrenos	\$ 9,150,000.00	\$ 9,150,000.00
Edificios no habitacionales	119,600,182.52	119,600,182.52
Total	\$ 128,750,182.52	\$ 128,750,182.52

Bienes Muebles:

Concepto	2026	2025
Mobiliario y Equipo de Administración	\$ 25,021,561.26	\$ 25,021,561.26
Mobiliario y Equipo Educativo y Recreativo	17,499,400.26	17,499,400.26
Equipo e Instrumental Médico y de Laboratorio	4,556,132.88	4,556,132.88
Vehículos y Equipo de Transporte	5,748,072.40	5,748,072.40
Maquinaria y otros Equipos y Herramientas	20,699,425.79	20,699,425.79
Total	\$ 73,524,592.59	\$ 73,524,592.59

Avenida Universidad Tecnológica #1000, Col. Tierra Negra, Xicotepec de Juárez, Puebla.

Tel: 764 764 52 40 C.P. 73080

"2026, Año de Margarita Maza Parada"



NOTAS A LOS ESTADOS FINANCIEROS AL 31 DE MARZO DE 2026

CIFRAS EN PESOS

El método de depreciación, tasas determinadas y los criterios de aplicación al inventario de bienes propiedad de la Universidad Tecnológica de Xicotepec de Juárez, está basado de acuerdo a los "Parámetros de Estimación de Vida Útil" publicados en el Diario Oficial de la Federación el 15 de agosto de 2012 y en la Normatividad vigente del portal del Consejo Nacional de Armonización Contable como recomendación; ya que la Universidad no cuenta con elementos propios para la estimación de la vida útil de sus bienes.

Tipo de Bien	Total Bienes Muebles	Depreciación del ejercicio 2026	Depreciación Acumulada	Años de vida útil	% Deprec.
MOBILIARIO Y EQUIPO DE ADMINISTRACIÓN	25,021,561.26	523,296.06	23,853,445.48		
Muebles de Oficina y Estantería	5,034,521.53	14,887.32	4,752,023.71	10	10 %
Muebles, Excepto de Oficina y Estantería	73,601.51	1,840.05	38,641.05	10	10 %
Equipo de Cómputo y de Tecnologías de la Información	18,418,423.89	496,155.90	17,713,744.64	3	33.3 %
Otros Mobiliarios y Equipos de Administración	1,495,014.33	10,412.79	1,349,036.08	10	10 %
MOBILIARIO Y EQUIPO EDUCACIONAL Y RECREATIVO	17,499,400.26	324,369.88	15,145,863.33		
Equipos y Aparatos Audiovisuales	1,959,243.12	43,348.56	1,950,074.31	3	33.3 %
Cámaras Fotográficas y de Video	382,443.55	17,225.15	382,409.51	3	33.3 %
Otro Mobiliario y Equipo Educacional y Recreativo	15,157,713.59	263,796.17	12,813,379.51	5	20 %
EQUIPO E INSTRUMENTAL MÉDICO Y DE LABORATORIO	4,556,132.88	194,844.51	2,099,237.56		
Equipo Médico y de Laboratorio	2,779,542.32	106,314.84	1,263,280.47	5	20 %
Instrumental Médico y de Laboratorio	1,776,590.56	88,529.67	835,957.09	5	20 %
VEHÍCULOS Y EQUIPO DE TRANSPORTE	5,748,072.40	33,448.98	5,391,270.88		
Vehículos y equipo terrestre	5,748,072.40	33,448.98	5,391,270.88	5	20 %
MAQUINARIA Y OTROS EQUIPOS Y HERRAMIENTAS	20,699,425.79	129,015.28	19,143,609.99		
Maquinaria y Equipo Industrial	14,666,204.32	42,054.24	13,452,874.81	10	10 %
Sistemas de Aire Acondicionado, Calefacción y de Refrigeración Industrial y Comercial	181,003.94	4,525.08	125,240.12	10	10 %
Equipo de Comunicación y Telecomunicación	3,642,326.19	57,685.17	3,617,111.76	10	10 %
Equipos de Generación Eléctrica, Aparatos y Accesorios Eléctricos	1,277,736.45	17,609.26	1,040,089.24	10	10 %
Herramientas y Máquinas-Herramienta	298,001.47	5,611.50	297,109.29	10	10 %
Otros Equipos	634,153.42	1,530.03	611,184.77	10	10 %
Total	73,524,592.59	1,204,974.71	65,633,427.24		

Avenida Universidad Tecnológica #1000, Col. Tierra Negra, Xicotepec de Juárez, Puebla.
Tel: 764 764 52 40 C.P. 73080

"2026, Año de Margarita Maza Parada"



**NOTAS A LOS ESTADOS FINANCIEROS
AL 31 DE MARZO DE 2026**
CIFRAS EN PESOS

Bienes Intangibles:

- La Universidad Tecnológica de Xicotepec de Juárez no cuenta con bienes intangibles, inalienables e imprescriptibles, tampoco bienes diferidos.

Estimaciones y Deterioros

- Se aplica el criterio del CONAC para el deterioro de bienes, el cual establece que se reconoce una pérdida cuando el valor en libros de un activo excede su importe recuperable (valor de uso o valor razonable), siendo una disminución en los beneficios económicos futuros o potencial de servicio del bien, adicional a la depreciación, y se determina por la autoridad competente según el tipo de activo, siguiendo principios como la NIC 36 (Deterioro del Valor de los Activos).

Otros Activos

- La Universidad Tecnológica de Xicotepec de Juárez no cuenta con bienes registrados en el rubro de Otros Activos.

PASIVO

Cuentas y Documentos por Pagar

- Se integra por las obligaciones fiscales de la Universidad, por el Impuesto sobre Erogaciones por Remuneración al Trabajo Personal del Estado de Puebla, pagos a proveedores por los servicios generales al cierre del periodo, gastos devengados al 31 de marzo de 2026 y los adeudos entre fondos.

Concepto	2026		2025
	Hasta 90 días	Total	Total
Servicios Personales por pagar a corto plazo			
Remuneración por pagar al Personal de carácter permanente a CP	2,374,114.37	2,374,114.37	0.00
Remuneraciones Adicionales y Especiales por Pagar a CP	45,292.21	45,292.21	0.00
ISSSTEP -Aportaciones de seguridad social - Patronales	1,846,572.39	1,846,572.39	0.00
SAR – Aportaciones al sistema para el retiro	89,528.17	89,528.17	40,896.09
Proveedores por pagar a corto plazo			
CFE Suministrador de Servicios Básicos	0.00	0.00	51,967.00

Avenida Universidad Tecnológica #1000, Col. Tierra Negra, Xicotepec de Juárez, Puebla.
Tel: 764 764 52 40 C.P. 73080

"2026, Año de Margarita Maza Parada"



**NOTAS A LOS ESTADOS FINANCIEROS
AL 31 DE MARZO DE 2026**

CIFRAS EN PESOS

Sistema Operador de los Servicios de Agua Potable y Alcantarillado del Municipio de Xicotepec de Juárez Pue.	0.00	0.00	3,132.13
Ingressio México, S.A. de C.V.	0.00	0.00	68,415.41
Nabla TI Integraciones, S.A. de C.V.	0.00	0.00	180,000.00
Trading Company Garlag, SA de CV	0.00	0.00	150,000.00
Materiales y Arquitectura Habini, S.A. de C.V.	0.00	0.00	961,849.00
Comercializadora en Servicios Productivos Surpremier, S.A. de C.V.	0.00	0.00	178,237.38
Abastecedora de Medicamentos, Vacunas, y Material Pasteur – Laurent, S.A. de C.V.	0.00	0.00	100,000.00
Homeland & Polithan Corporativo, S.A. de C.V.	0.00	0.00	130,000.00
Jaime Flores Gayosso	0.00	0.00	9,000.00
Retenciones y contribuciones por pagar a corto plazo			
Impuesto sobre nóminas y otros que se deriven de una relación laboral	104,006.00	104,006.00	361,544.00
ISR retención por servicios profesionales	6,529.31	6,529.31	31,069.88
ISR retenido por sueldos y salarios	378,980.07	378,980.07	1,798,808.98
I.S.R. Retenido por RESICO	560.25	560.25	923.80
Impuestos y Derechos por pagar a CP (5 al millar)	2,227.07	2,227.07	2,810.26
Devoluciones a la Ley de Ingresos por pagar a corto plazo			
Devoluciones Ley de Ingresos Captación De Derechos	0.00	0.00	61,193.80
Devoluciones Ley de Ingresos Estatal	0.00	0.00	303,430.96
Devoluciones Ley de Ingresos Estatal Ampliaciones	0.00	0.00	2,254,897.62
Devoluciones Ley de Ingresos Federal	0.00	0.00	332,510.70
Devoluciones Ley de Ingresos Federal Ampliaciones	0.00	0.00	237,411.46
Devoluciones Ley de Ingresos Federal Intereses	0.00	0.00	40,019.14
Devoluciones Ley de Ingresos Federal Prod. Bancarios	0.00	84.40	3,849.29
Devolución Recurso Prodep 2024	0.00	0.00	0.00
Devolución Recurso Proni 2025	0.00	0.00	3,764.00
Adeudos entre fondos	4,541,163.54	4,541,163.54	0.00

Avenida Universidad Tecnológica #1000, Col. Tierra Negra, Xicotepec de Juárez, Puebla.
Tel: 764 764 52 40 C.P. 73080

"2026, Año de Margarita Maza Parada"



NOTAS A LOS ESTADOS FINANCIEROS
AL 31 DE MARZO DE 2026
CIFRAS EN PESOS

Otras Cuentas por Pagar a corto plazo			
(EST) 2% Cuota Sindical	34,547.90	34,547.90	23,645.91
(FED) 2% Cuota Sindical	23,645.91	23,645.91	25,519.42
Total	\$9,447,167.19	\$9,447,167.19	\$ 7,354,896.23

Es importante mencionar que el importe de \$9,447,167.19 (Nueve millones cuatrocientos cuarenta y siete mil ciento sesenta y siete pesos 19/100 M.N.), será cubierto una vez se reciba la ministración de los fondos Estatal y Federal, para cumplir con estas obligaciones en tiempo y forma.

Fondos y Bienes de Terceros en Garantía y/o Administración

2. La Universidad Tecnológica de Xicotepec de Juárez no cuenta con Fondos de Bienes de Terceros en Garantía y/o Administración a corto y largo plazo.

Pasivos Diferidos

3. La Universidad Tecnológica de Xicotepec de Juárez no cuenta con Pasivos Diferidos.

Provisiones

4. La Universidad Tecnológica de Xicotepec de Juárez no cuenta con Provisiones de obligaciones a cargo del ente público, originadas en circunstancias ciertas, cuya exactitud del valor dependa de un hecho futuro.

Otros Pasivos

5. La Universidad Tecnológica de Xicotepec de Juárez no cuenta con obligaciones en el rubro de Otros Pasivos.



NOTAS A LOS ESTADOS FINANCIEROS
AL 31 DE MARZO DE 2026
CIFRAS EN PESOS

III) NOTAS AL ESTADO DE VARIACIONES EN LA HACIENDA PÚBLICA

La cuenta de Patrimonio presentó los siguientes saldos:

Concepto	2026	2025
Patrimonio Contribuido	162,495,387.05	162,495,387.05
Aportaciones	131,322,881.02	131,322,881.02
Donación de capital	2.00	2.00
Actualización de la Hacienda	31,172,504.03	31,172,504.03
Patrimonio Generado	-8,886,301.44	-21,491,124.05
Resultado del Ejercicio (Ahorro/Desahorro)	12,604,822.61	-5,000,474.02
Resultados de Ejercicios Anteriores	-4,935,448.58	65,025.44
Rectificaciones de Resultados de Ejercicios	-16,555,675.47	-16,555,675.47
Total	153,609,085.61	141,004,263.00

1) Patrimonio Contribuido

Se compone de las aportaciones, donaciones a capital y la actualización de la hacienda pública que incrementa al patrimonio del ente público, así como los efectos identificables y cuantificables que le afecten.

Concepto	Saldo
Saldo Aportaciones 2025	131,322,881.02
Saldo Aportaciones 2026	131,322,881.02
Variación	0.00

2. Patrimonio Generado

Corresponde a la suma de los resultados de la gestión de ejercicios anteriores incluyendo las revaluaciones de bienes, reservas y rectificaciones de resultados, así también el resultado del ejercicio corriente y los eventos identificables y cuantificables que le afecten (depreciaciones al 31 de marzo de 2026).

Concepto	Saldo
Resultado del Ejercicio anterior	-5,000,474.02
Resultado del Ejercicio (Ahorro/Desahorro)	12,604,822.61

Avenida Universidad Tecnológica #1000, Col. Tierra Negra, Xicotepec de Juárez, Puebla.
Tel: 764 764 52 40 C.P. 73080

"2026, Año de Margarita Maza Parada"



NOTAS A LOS ESTADOS FINANCIEROS
AL 31 DE MARZO DE 2026
CIFRAS EN PESOS

IV. NOTAS AL ESTADO DE FLUJOS DE EFECTIVO

1. Efectivo y Equivalentes

Concepto	2026	2025
Efectivo	\$ 0.00	\$ 0.00
Bancos/Tesorería	600,500.92	7,880,799.91
Bancos/Dependencias y Otros	0.00	0.00
Inversiones Temporales (hasta 3 meses)	118,074.15	2,632,036.70
Fondo con afectación específica	0.00	0.00
Depósitos de fondos de terceros en Garantía y/o Administración	0.00	0.00
Otros Efectivos y Equivalentes	0.00	0.00
Total	\$ 718,575.07	\$ 10,512,836.61

La universidad cuenta con 8 cuentas bancarias y 1 fondo de inversión activos para la administración de recursos disponibles.

2. Adquisiciones de Actividades de Inversión

Concepto	2026	2025
Bienes Inmuebles, Infraestructura y Construcciones en Proceso		
Terrenos	0.00	0.00
Viviendas	0.00	0.00
Edificios no Habitacionales	0.00	0.00
Infraestructura	0.00	0.00
Construcciones en Proceso en Bienes de Dominio Público	0.00	0.00
Construcciones en Proceso en Bienes Propios	0.00	0.00
Otros Bienes Inmuebles	0.00	0.00
Bienes Muebles		
Mobiliario y Equipo de Administración	0.00	0.00
Mobiliario y Equipo Educativo y Recreativo	0.00	0.00
Equipo e Instrumental Médico y de Laboratorio	0.00	0.00
Vehículos y Equipo de Transporte	0.00	0.00
Equipo de Defensa y Seguridad	0.00	0.00
Maquinaria, Otros Equipos y Herramientas	0.00	0.00
Colecciones, Obras de Arte y Objetos Valiosos	0.00	0.00
Activos Biológicos	0.00	0.00
Otras Inversiones		
Total	\$ 0.00	\$ 0.00

Durante el ejercicio no hay adquisiciones de bienes muebles o inmuebles efectivamente pagados.



NOTAS A LOS ESTADOS FINANCIEROS
 AL 31 DE MARZO DE 2026
 CIFRAS EN PESOS

3. Conciliación de Flujos de Efectivos Netos

Concepto	2026	2025
Resultado del Ejercicio Ahorro/Desahorro	12,604,822.61	-5,000,474.02
Movimientos de partidas (o rubros) que no afectan al efectivo	22,399,084.15	8,741,790.03
Depreciación	1,204,974.71	4,881,154.48
Amortización	0.00	0.00
Remanente de Recursos	0.00	0.00
Incremento de las provisiones (Reintegros)	0.00	3,237,076.97
Retenciones de Impuestos por enterar	388,296.70	1,882,778.25
Gastos Devengados	4,355,507.14	2,235,041.01
Incremento en cuentas por pagar	104,006.00	0.00
Incremento en inversiones producido por revaluación	0.00	-3,448,203.52
Ganancia/pérdida en venta de bienes muebles, inmuebles e intangibles	0.00	0.00
Incremento en cuentas por cobrar	21,155,166.32	-0.04
Partidas extraordinarias	-4,808,866.72	-46,057.12
Flujo de Efectivo Netos de las Actividades de Operación	-9,794,261.54	3,741,316.01

V. CONCILIACIÓN ENTRE LOS INGRESOS PRESUPUESTARIOS Y CONTABLES, ASÍ COMO ENTRE LOS EGRESOS PRESUPUESTARIOS Y LOS GASTOS CONTABLES

1. TOTAL DE INGRESOS PRESUPUESTARIOS	\$ 36,881,968.61
2. MÁS INGRESOS CONTABLES NO PRESUPUESTARIOS	\$ 0.00
2.1 Ingresos Financieros	0.00
2.2 Incremento por Variación de Inventarios	0.00
2.3 Disminución del Exceso de Estimaciones por Pérdida o Deterioro u Obsolescencia	0.00
2.4 Disminución del Exceso de Provisiones	0.00
2.5 Otros Ingresos y Beneficios varios	0.00
2.6 Otros Ingresos Contables no Presupuestarios	0.00
3. MENOS INGRESOS PRESUPUESTARIOS NO CONTABLES	\$ 0.00
3.1 Aprovechamientos Patrimoniales	0.00
3.2 Ingresos derivados de Financiamientos	0.00
3.3 Otros Ingresos Presupuestarios no Contables	0.00
4. TOTAL DE INGRESOS CONTABLES	\$ 36,881,968.61

Avenida Universidad Tecnológica #1000, Col. Tierra Negra, Xicotepec de Juárez, Puebla.
 Tel: 764 764 52 40 C.P. 73080

"2026, Año de Margarita Maza Parada"



**NOTAS A LOS ESTADOS FINANCIEROS
AL 31 DE MARZO DE 2026**

CIFRAS EN PESOS

1.-TOTAL DE EGRESOS PRESUPUESTARIOS	\$23,072,171.29
2. MENOS EGRESOS PRESUPUESTARIOS NO CONTABLES	93,510.06
2.1 Materias primas y Materiales de producción y comercialización	0.00
2.2 Materiales y Suministros	93,510.06
2.3 Mobiliario y equipo de administración	0.00
2.4 Mobiliario y equipo educacional y recreativo	0.00
2.5 Equipo e instrumental médico y de laboratorio	0.00
2.6 Vehículos y equipo de transporte	0.00
2.7 Equipo de defensa y seguridad	0.00
2.8 Maquinaria, otros equipos y herramientas	0.00
2.9 Activos biológicos	0.00
2.10 Bienes Inmuebles	0.00
2.11 Activos Intangibles	0.00
2.12 Obra Pública en Bienes de Dominio Público	0.00
2.13 Obra Pública en Bienes Propios	0.00
2.14 Acciones y participaciones de capital	0.00
2.15 Compra de títulos y valores	0.00
2.16 Concesión de préstamos	0.00
2.17 Inversiones en Fideicomisos, Mandatos y otros análogos	0.00
2.18 Provisiones para contingencias y otras erogaciones especiales	0.00
2.19 Amortización de la deuda pública	0.00
2.20 Adeudos de ejercicios fiscales anteriores (ADEFAS)	0.00
2.21 Otros Egresos Presupuestarios no contables	0.00
3. MÁS GASTOS CONTABLES NO PRESUPUESTARIOS	1,298,484.77
3.1 Estimaciones, Depreciaciones, Deterioros, Obsolescencia y Amortizaciones	1,204,974.71
3.2 Provisiones	0.00
3.3 Disminución de Inventarios	0.00
3.4 Otros Gastos	0.00
3.5 Inversión Pública No Capitalizable	0.00
3.6 Materiales y Suministros (Consumos)	93,510.06
3.7 Otros Gastos Contables no Presupuestarios	0.00
4. TOTAL DE GASTOS CONTABLES	\$24,277,146.00

Avenida Universidad Tecnológica #1000, Col. Tierra Negra, Xicotepec de Juárez, Puebla.
Tel: 764 764 52 40 C.P. 73080

"2026, Año de Margarita Maza Parada"



**NOTAS A LOS ESTADOS FINANCIEROS
AL 31 DE MARZO DE 2026**

CIFRAS EN PESOS

C. NOTAS DE MEMORIA

Cuentas de Orden Contables

No se registraron movimientos en cuentas de orden contable

Cuentas de Orden Presupuestarias

Concepto	Importe
Ley de Ingresos Estimada	99,105,169.00
Ley de Ingresos por Ejecutar	69,195,803.96
Modificaciones a la Ley de Ingresos Estimada	6,972,603.57
Ley de Ingresos Devengada	36,881,968.61
Ley de Ingresos Recaudada	15,726,802.29

Concepto	Importe
Presupuesto de Egresos Aprobado	99,105,169.00
Presupuesto de Egresos por Ejercer	23,046,795.81
Presupuesto de Egresos Modificado	6,972,603.57
Presupuesto de Egresos Comprometido	83,030,976.76
Presupuesto de Egresos Devengado	23,072,171.29
Presupuesto de Egresos Ejercido	18,448,142.75
Presupuesto de Egresos Pagado	18,448,142.75

“Bajo protesta de decir verdad declaramos que los Estados Financieros y sus notas, son razonablemente correctos y son responsabilidad del emisor”.



S.E.P.
DIRECCIÓN GENERAL
DE UNIVERSIDADES
TECNOLÓGICAS Y
POLITÉCNICAS
UNIVERSIDAD TECNOLÓGICA DE
XICOTEPEC DE JUÁREZ
RECTORIA

M.D.E. Carlos Lechuga Castelán
Rector



UNIVERSIDAD
TECNOLÓGICA DE
XICOTEPEC DE JUÁREZ

ORGANISMO PÚBLICO
DESCENTRALIZADO DEL
GOBIERNO DEL ESTADO DE PUEBLA

DIRECCIÓN DE
ADMINISTRACIÓN Y FINANZAS

M.A. José Antonio Milán Guzmán
Director de Administración y Finanzas

Avenida Universidad Tecnológica #1000, Col. Tierra Negra, Xicotepec de Juárez, Puebla.
Tel: 764 764 52 40 C.P. 73080

“2026, Año de Margarita Maza Parada”

