

Gobierno del Estado de Puebla

*Secretaría de Desarrollo, Evaluación y
Control de la Administración Pública*

Subsecretaría de Desarrollo Administrativo y Evaluación

*Primer Informe de
Evaluación
Universidad Tecnológica de
Xicotepec de Juárez
Enero - Marzo 2007*

Coordinación General de Evaluación

*Dirección de Análisis y Evaluación de
Programas Operativos Anuales*

COMPORTAMIENTO DE INDICADORES

Tipo	Indicadores Programados	Con Avance de 80%-100%	Con Avance de 0%-79%
Alineación de Recursos	0	0	0
Calidad	0	0	0
Cobertura	0	0	0
Eficiencia	0	0	0
Gestión	1	0	1
Impacto Social	0	0	0
Total	1	0	1

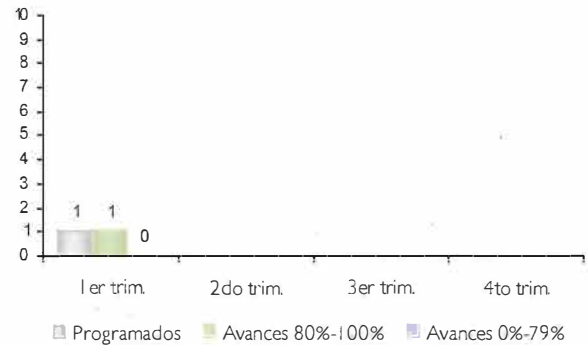

Sinopsis de Indicadores

La Universidad Tecnológica de Xicotepec de Juárez, durante el primer trimestre programó un indicador de gestión el cual obtuvo un resultado por abajo del 80%.

Cabe señalar que los indicadores estratégicos de la Entidad están programados al tercer trimestre, mismos que están alineados al enfoque de cobertura, atención y eficiencia terminal de la matrícula escolar.

COMPORTAMIENTO DE METAS (TRIMESTRAL)

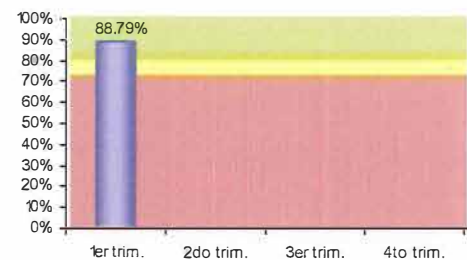
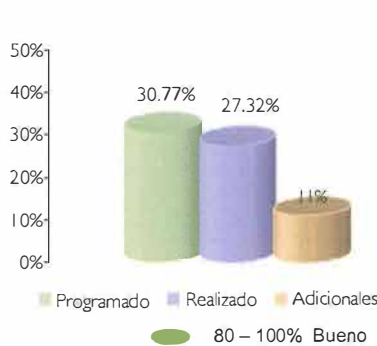

Sinopsis de las Variaciones (Trimestral)

La Universidad para el primer trimestre programó el 30.77% del total de su programa de trabajo 2007, esto significa que fueron programadas 10 metas, de las cuales 6 se ubican dentro de un avance bueno por arriba del 80% y 4 metas no alcanzaron un resultado aceptable. Asimismo, se observa que se obtuvieron resultados adicionales del orden del 11%, esto obedece a que se superaron cantidades en algunas metas o ejecutaron otras no programadas para el trimestre.

Por lo anterior y de acuerdo con la clasificación evaluatoria, se observa que la Entidad presentó un porcentaje de eficiencia "Bueno" en la ejecución del Programa de Trabajo durante el primer trimestre, ya que nivel de cumplimiento del 88.79%.

Nota: El presente informe es elaborado con base a la información proporcionada por las dependencias y entidades a través del SEVAL.

**COMPORTAMIENTO DE METAS
(ACUMULADO)**

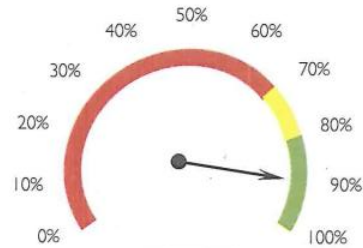

● 80 – 100% Bueno ● 70 – 79% Regular ● 0 – 69% Bajo

Sinopsis de las Variaciones (Acumulado)

La Universidad para el primer trimestre programó el 30.77% del total de su programa de trabajo 2007, esto significa que fueron programadas 10 metas, de las cuales 6 se ubican dentro de un avance bueno por arriba del 80% y 4 metas no alcanzaron un resultado aceptable. Asimismo, se observa que se obtuvieron resultados adicionales del orden del 11%, esto obedece a que se superaron cantidades en algunas metas o ejecutaron otras no programadas para el trimestre.

Por lo anterior y de acuerdo con la clasificación evaluatoria, se observa que la Entidad presentó un porcentaje de eficiencia **"Bueno"** en la ejecución del Programa de Trabajo durante el primer trimestre, ya que nivel de cumplimiento del **88.79%**.

Cabe señalar que la grafica acumulada con respecto a la trimestral es similar. A partir del segundo trimestre presentará variaciones en función de la acumulación de los trimestres subsecuentes.

**PRESUPUESTO EJERCIDO
ACUMULADO**

Federal 25.88% con respecto al anual
Estatal 25.88% con respecto al anual

El presupuesto Federal ejercido durante el periodo Enero-Marzo fue de \$ 2,307,183.00

El presupuesto Estatal ejercido durante el periodo Enero-Marzo fue de \$ 2,726,817.00

El presupuesto Propio ejercido durante el periodo Enero-Marzo fue de \$ 555,159.00

El presupuesto federal anual autorizado es de \$10,533,760.00

El presupuesto estatal anual autorizado es de \$10,533,790.00

INDICADORES ESTRATÉGICOS

Los indicadores estratégicos relacionados a la función sustantiva de la Universidad, están programados en términos de cobertura, atención y eficiencia terminal de la matrícula escolar, mismos que se podrán reportar y analizar al tercer trimestre.

Uno de los múltiples compromisos de la universidad es ofrecer apoyos a alumnos de escasos recursos económicos, para evitar su deserción y contribuir a que tengan un desempeño escolar satisfactorio. En este sentido se otorgaron 48 becas de condonación de pago y alimenticias.

Para el trimestre evaluado se cuentan con 5 empresas a través del centro de incubación de negocios y desarrollo empresarial (CINDE) de la universidad, con la finalidad de aumentar las fuentes de empleo y el desarrollo empresarial en la región.

Se realizaron 12 visitas a instituciones de educación media superior ubicadas en la región, para difundir los programas de estudio que permitan la captación de alumnos.

Se incorporaron 8 egresados de la universidad al mercado laboral, acto que les permita desarrollarse en el ámbito de su competencia profesional.

Se firmaron 2 convenios o acuerdos de vinculación con empresas del sector productivo de bienes y servicios, con el fin de ubicar a los alumnos para su desarrollo profesional.

De las Unidades Responsables

Dirección General

Objetivo 1.- Meta 4.- NO se realizaron 12 visitas a instituciones de educación media superior ubicadas en la región, para difundir los programas de estudio que permitan la captación de alumnos. A esta situación se informó que la durante los meses de enero y febrero, no se pudo realizar esta actividad debido a que se asistió a otros eventos a los que la universidad fue invitada.

Objetivo 3.- Meta 1.- No se realizaron 13 convenios o acuerdos de vinculación con empresas del sector productivo de bienes y servicios, con el fin de ubicar a los alumnos, para su desarrollo profesional.

Objetivo 3.- Meta 2.- No se incorporaron 6 egresados al mercado laboral, que les permita desarrollarse en el ámbito de su competencia profesional.

Objetivo 5.- Meta 1.- No se elaboró un programa educativo (pe) evaluados por el comité interinstitucional de evaluación de la educación superior (ciees), para asegurar su calidad.

COMENTARIOS

Derivado del análisis de avance programático de la Entidad, durante el primer trimestre de evaluación, se puede apreciar el desfase de cinco metas lo que imposibilitó alcanzar un resultado aceptable.

Por otra parte no se programaron indicadores sustantivos, derivado de que la actividad esencial de la Entidad la desarrolla en el tercer trimestre, cuando se conozca la cobertura, atención y eficiencia terminal de la población estudiantil.